

2

SERIE
ESTUDIOS
BREVES



COSTOS ACADÉMICOS

de Instituciones
Educativas de
BECA 18



Costos Académicos
de Instituciones Educativas
de Beca 18



Costos Académicos de Instituciones Educativas de Beca 18

Jaime Saavedra Chanduví

Ministro de Educación

Juan Pablo Silva Macher

Viceministro de Gestión Institucional

Raúl Choque Larrauri

Director Ejecutivo del Programa Nacional de Becas y Crédito Educativo (PRONABEC)

Juan Arroyo Laguna

Jefe de la Oficina de Planificación de PRONABEC

Autor

Víctor Javier Vilela Panta

Diseño y diagramación

Erik Chiri Jaime

ISBN: 978-612-46997-2-6

Publicación electrónica disponible en www.pronabec.gob.pe

Editado por:

© Programa Nacional de Beca y Crédito Educativo-Ministerio de Educación

Av. Arequipa 1935, Lince. Lima-Perú

Teléfono: (511) 6726233

www.pronabec.gob.pe

Primera edición, agosto 2015



Índice

PRESENTACIÓN	5
FICHA TÉCNICA	7
1. COSTOS ACADÉMICOS	10
1.1. Costos Académicos en Universidades Nacionales	11
1.1.1. Costos académicos según región de estudio	11
1.1.2. Costo académico según universidades	15
1.1.3. Costo académico según programa	19
1.2. Costos Académicos en Institutos Tecnológicos	22
1.2.1. Costos Académicos según región de estudios	22
1.2.2. Costos Académicos según instituto	26
1.2.3. Costos Académicos según programa	30
1.3. Universidades Internacionales	33
1.3.1. Costos Académicos según región de estudio	33
1.3.2. Costo académico según universidades	33
2. CALIDAD Y COSTOS DE LAS IES	35
2.1. Calidad y costos de las Universidades	36
2.2. Calidad y costos de los Institutos Superiores Tecnológicos	40
3. CONCLUSIONES	44
ANEXOS	47



Presentación

El presente informe analiza los costos académicos pagados a universidades e institutos por los estudios de los becarios, investigación necesaria para el mejoramiento del programa. No hay forma de optimizar el dinero del Estado, que es de todos los peruanos, que producir data y estudiarla con fines de hacer las inversiones públicas, más productivas.

Con mayor razón si estamos ante un otorgamiento masivo de becas para estudios de pregrado en universidades de prestigio e institutos superiores. Ésta pasará como la década del boom Beca 18. Sólo en el año 2015 se ha becado a 7,329 estudiantes para seguir estudios en universidades y a 18,195 para institutos superiores. Sumados a los becarios de años pasados aun cursando estudios, totalizan una cantidad de 45,535 becarios activos a la fecha. Dado que el efecto multiplicador de cada beca impacta a toda la familia, estamos hablando de cerca de 250,000 peruanos involucrados directamente en este fenómeno de inclusión educativa de alto rendimiento.

De ahí la importancia de este estudio de los costos académicos, esto es, del pago a las instituciones en las que estudian los becarios. Revela que existe una correlación positiva entre costo y calidad de las universidades e institutos, es decir, a mayor calidad de la institución hay un mayor costo académico, pero también otorga evidencia de casos de IES con igual calidad pero costos muy diferentes, lo que podría posibilitar mejorar la inversión del Estado. Identifica que las universidades e institutos de alta calidad y alto costo se encuentran localizadas en la región de Lima, salvo dos, mientras las de moderada calidad y bajo costo se encuentran localizadas en las regiones de Lima, Arequipa, Tacna, Puno, Junín, Cajamarca y San Martín. Revela igualmente cuál es el mayor costo promedio de un programa completo en una Universidad o Instituto, así como las regiones con IES de costos bastante módicos. Revela que estudiar hoy en una Universidad ubicada en la región de Lima es, en promedio, el doble de costoso que cursarlo en una Universidad ubicada en otras regiones. Arroja que en la región de Lima existe una proporción de seis a uno entre la universidad o instituto de mayor costo y la de menor costo; mientras que, en las regiones fuera de Lima, esta proporción es de siete a uno para las universidades y de cinco a uno para los institutos. También establece el tipo de carreras más caras y más baratas.

A no dudarlo es un informe que da luces para orientar mejor la inversión educativa en becas.

Lima, 15 de julio de 2015

Dr. Raúl Choque Larrauri
DIRECTOR EJECUTIVO DEL PRONABEC



Ficha técnica



1. FICHA TÉCNICA

- ▶ **Unidad de análisis:** Costo académico por programas de Universidades Nacionales, Universidades Internacionales e Institutos.
- ▶ **Unidad de medida:** En nuevos soles. En el caso de pagos a IES del exterior, se ha convertido a soles considerando el tipo de cambio promedio en el año 2014.
- ▶ **Fuente de información:** Adendas de costos entre las Instituciones de Educación Superior (IES) y el Programa Nacional de Becas y Crédito Educativo (PRONABEC).
- ▶ **Periodo de análisis:** 2014.
- ▶ **Concepto de costos académicos:** Para este estudio se ha acotado el concepto de costo académico a todo desembolso que se realiza por concepto de matrícula, inscripción y pensiones. Se evalúan los costos totales de la carrera.
- ▶ **Variables de análisis:** Los costos académicos para toda la carrera se analizarán según modalidad de beca (pregrado nacional y pregrado Internacional); según región de estudio; según IES; según los programas que ofertan las IES; y según la calidad de las IES.

Los costos académicos se presentarán en su valor promedio, en su valor máximo y en su valor mínimo.

En el documento se considera a las Universidades e Institutos Superiores Tecnológicos dentro del territorio nacional que ofertan programas de pregrado y que tienen convenio con el programa. Asimismo, se considera a las Universidades ubicadas fuera del territorio nacional que ofertan programas de pregrado y que tienen convenio con el programa.

El análisis de calidad se realiza para dos grupos: a) las IES de Mayor Calidad, que son aquellas que se encuentran dentro de las diez primeras posiciones y; b) las IES de Moderada Calidad, que son aquellas que se ubican por debajo de las diez primeras posiciones.

Se ha utilizado como proxy de calidad, para las universidades, la posición de la institución en el QS University Ranking: Latin America 2014 y el ranking



América Economía. Para los institutos se ha utilizado como proxy de calidad el ordenamiento elaborado por la Oficina de Pregrado de PRONABEC.

Para la variable costos en universidades, se ha diferenciado las IES de menor costo y mayor costo en base a una línea de corte de S/. 10,900, que es la línea que representa el promedio de la distribución de datos. Para la variable costos en institutos, se ha diferenciado las IES de menor costo y mayor costo en base a una línea de corte de S/. 19,950, que es la línea que representa el promedio de la distribución de datos.

Para el caso de institutos, se ha utilizado como proxy de calidad el puntaje obtenido por las IES en la evaluación realizada para su aceptación al programa, la cual toma criterios de calidad académica, calidad de docentes, convenios y fomento a la investigación.



1 | Costos Académicos |



1. COSTOS ACADÉMICOS

El PRONABEC, como parte de su política de inclusión social y formación de capital humano, ha creado el programa Beca 18, el cual busca la equidad en el acceso a la Educación Superior de los jóvenes en situación de pobreza y pobreza extrema.

CUADRO N° 1
PREGRADO: COSTOS ACADÉMICOS TOTALES DE LA CARRERA
SEGÚN TIPO DE EDUCACIÓN

TIPO DE EDUCACIÓN	COSTO ACADÉMICO		
	PROMEDIO	MÍN.	MÁX.
<i>Educación Superior Universitaria Nacional</i>	S/. 54,116	S/. 14,170	S/. 137,160
<i>Institutos</i>	S/. 17,392	S/. 5,580	S/. 53,388
<i>Educación Superior Universitaria Internacional</i>	S/. 68,760	S/. 47,729	S/. 109,208

Fuente: Adendas de costos entre PRONABEC e IES.
Elaboración: PRONABEC, Oficina de Planificación.

En comparación, los costos académicos de los programas en Universidades Privadas Nacionales evidencian ser menores a sus pares Internacionales y mayores a los costos en Institutos.

En este sentido, en promedio, un programa universitario en el Perú cuesta alrededor de S/. 54,116; en tanto que en una Universidad Internacional el costo promedio bordea los S/. 68,760. Mientras que en el caso de Institutos la diferencia con respecto a las primeras es mucho mayor, el costo es de S/. 17,392. Es decir, en el Perú, en promedio, estudiar una carrera universitaria es tres veces más costoso que cursar un programa en algún instituto.

En las Universidades Privadas Nacionales, se muestra una marcada amplitud de costos, esto debido a la diferencia de costos que existe entre las IES ubicadas en Lima y aquellas que se encuentran en las regiones fuera de Lima. De la misma manera, esta diferencia de costos se explica también por la valoración económica del prestigio y la calidad de las diferentes IES en donde hay presencia de becarios.

En el Gráfico N° 1 se observa la marcada diferencia en la variabilidad de los costos académicos entre las Universidades Nacionales, las Universidades Internacionales y los Institutos. Los datos muestran que los niveles de costos de las Universidades Nacionales y las Universidades Internacionales son similares.



GRÁFICO N° 1
PREGRADO: DISPERSIÓN DE LOS COSTOS
ACADÉMICOS TOTALES DE LA CARRERA SEGÚN
MODALIDAD DE BECA

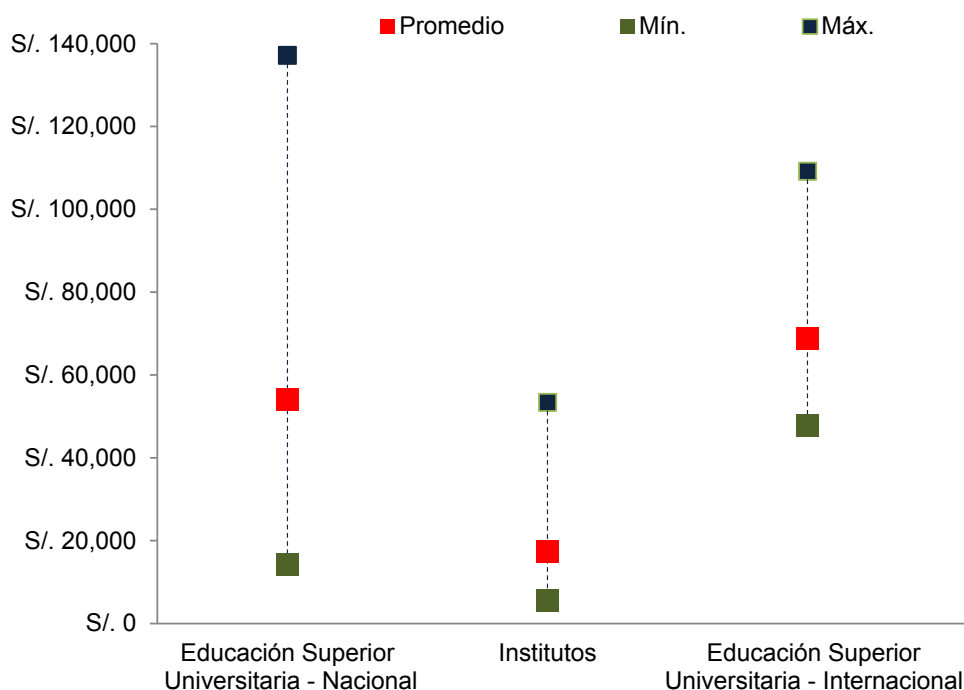

Fuente: Adendas de costos entre PRONABEC e IES.
Elaboración: PRONABEC, Oficina de Planificación.

1.1. COSTOS ACADÉMICOS EN UNIVERSIDADES NACIONALES

1.1.1. Costos académicos según región de estudio

El mayor costo promedio de un programa se encuentra en la región de Lima con S/. 68,355, siendo en dicha región el costo mínimo de S/. 22,000 y el costo máximo de S/. 137,160 soles.

El menor costo promedio de un programa se encuentra en la región de Puno con S/. 17,630, siendo en dicha región el costo mínimo de S/. 14,170 y el costo máximo de S/. 26,170.



CUADRO N° 2
UNIVERSIDAD NACIONAL: COSTOS ACADÉMICOS TOTALES
DE LA CARRERA SEGÚN REGIÓN DE ESTUDIO, 2015
(En nuevos soles)

REGIÓN DE ESTUDIO	COSTO ACADÉMICO		
	PROMEDIO	MÍN.	MÁX.
Lima	S/. 68,355	S/. 22,000	S/. 137,160
Piura	S/. 56,810	S/. 22,000	S/. 91,620
Arequipa	S/. 34,450	S/. 31,000	S/. 40,200
La Libertad	S/. 26,500	S/. 26,500	S/. 26,500
Tacna	S/. 25,850	S/. 23,890	S/. 26,500
Junín	S/. 22,835	S/. 19,500	S/. 24,500
Cajamarca	S/. 21,750	S/. 20,750	S/. 22,500
San Martín	S/. 21,665	S/. 21,330	S/. 22,000
Puno	S/. 17,630	S/. 14,170	S/. 26,170

Fuente: Adendas de costos firmada entre PRONABEC e IES.
Elaboración: PRONABEC, Oficina de Planificación.

En el gráfico N° 2 se muestra la variabilidad de los costos totales de las universidades privadas por regiones. Se concluye que Lima y Piura son las regiones en donde se evidencia una mayor variabilidad de los costos; mientras que en el caso de las otras regiones los costos son más homogéneos.

En el gráfico N° 3 se observa que existe, en promedio, una proporción de cuatro a uno entre la región que cuenta con el mayor costo académico (Lima) y la región que cuenta con el menor costo académico (Puno).



GRÁFICO N° 2
UNIVERSIDAD NACIONAL: DISPERSIÓN DE LOS COSTOS ACADÉMICOS TOTALES DE LA CARRERA SEGÚN REGIÓN DE ESTUDIO, 2015
(En nuevos soles)

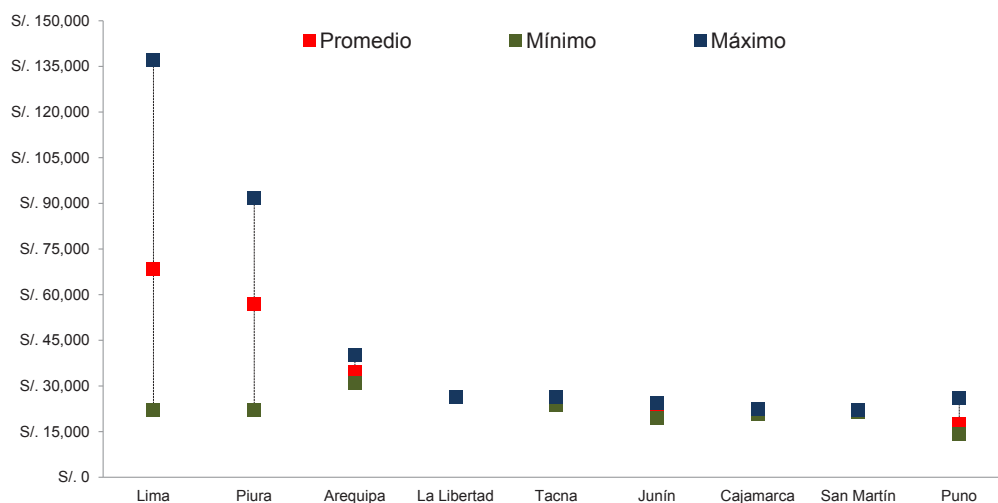

Fuente: Adendas de costos firmada entre PRONABEC e IES.
Elaboración: PRONABEC, Oficina de Planificación

GRÁFICO N° 3
PREGRADO NACIONAL: COSTOS ACADÉMICOS TOTALES DE LA CARRERA SEGÚN REGIÓN DE ESTUDIO, 2015
(En nuevos soles)

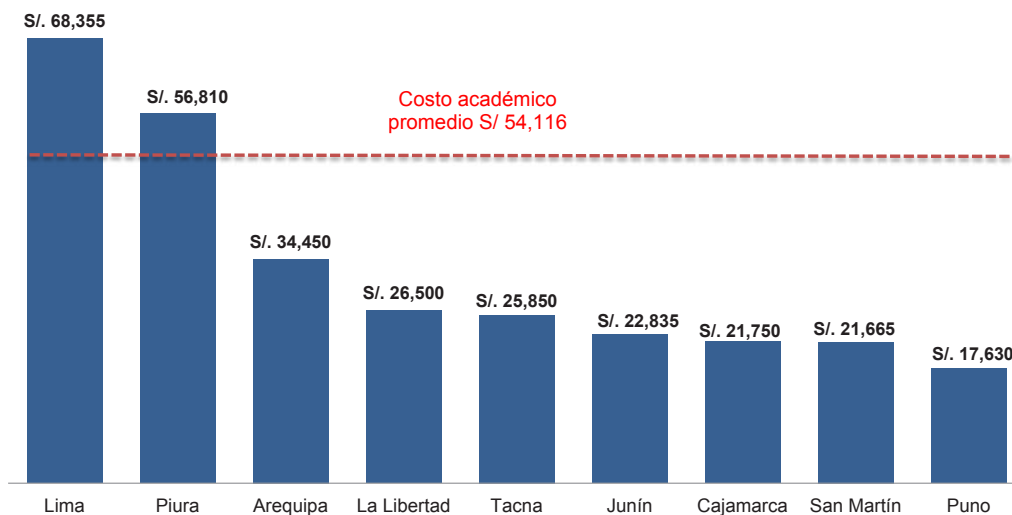

Fuente: Adendas de costos firmada entre PRONABEC e IES.
Elaboración: PRONABEC, Oficina de Planificación

GRÁFICO N° 4
PREGRADO NACIONAL: COSTO ACADÉMICO TOTAL DE LA
CARRERA POR REGIÓN, 2015
 (En nuevos soles)

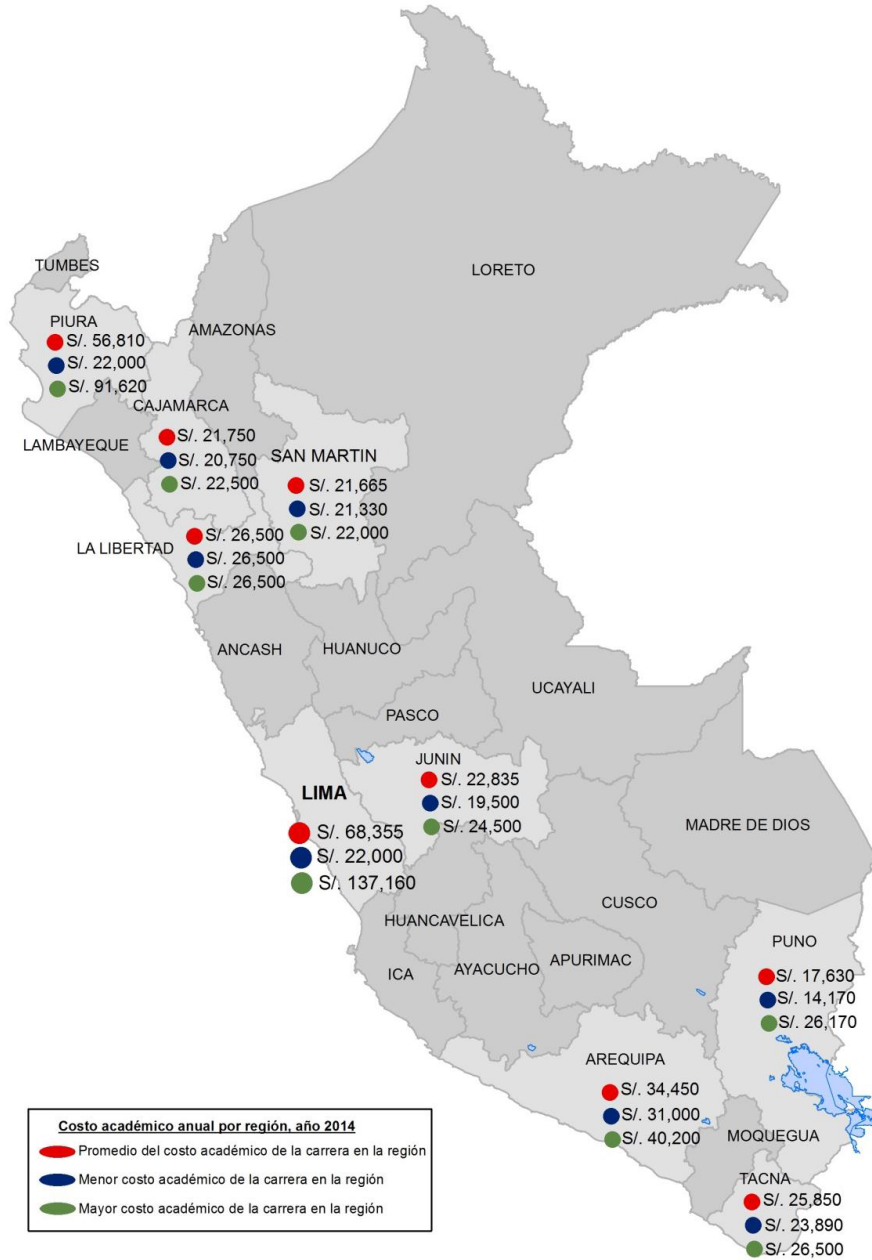

Fuente: Adendas de costos firmada entre PRONABEC e IES.
 Elaboración: PRONABEC, Oficina de Planificación



1.1.2. Costo académico según universidades

La institución con el mayor costo académico es la Universidad del Pacífico con S/. 137,160. Por otro lado, la institución con el menor costo académico es la Universidad Andina Néstor Cáceres con S/. 14,170. Cabe mencionar que el costo que ofertan ambas universidades es igual para todos los programas.

CUADRO N° 3
UNIVERSIDAD NACIONAL: COSTOS ACADÉMICOS TOTAL
DE LA CARRERA SEGÚN INSTITUCIÓN, 2015

UNIVERSIDAD	COSTO ANUAL			COSTO TOTAL DE LA CARRERA		
	PROM.	MÍN.	MÁX.	PROM.	MÍN.	MÁX.
<i>U. del Pacífico</i>	S/. 27,432	-	-	S/. 137,160	-	-
<i>U. de Piura</i>	S/. 22,759	S/. 18,324	S/. 27,194	S/. 113,795	S/. 91,620	S/. 135,970
<i>Pontificia Universidad Católica del Perú</i>	S/. 22,642	-	-	S/. 113,210	-	-
<i>U. Peruana Cayetano Heredia</i>	S/. 16,407	S/. 8,740	S/. 22,290	S/. 82,035	S/. 43,700	S/. 111,450
<i>U. Peruana de Ciencias Aplicadas</i>	S/. 14,092	S/. 11,302	S/. 16,494	S/. 70,460	S/. 56,510	S/. 82,470
<i>ESAN</i>	S/. 13,930	-	-	S/. 69,650	-	-
<i>U. Científica del Sur</i>	S/. 12,500	-	-	S/. 62,500	-	-
<i>U. San Ignacio de Loyola</i>	S/. 10,490	-	-	S/. 52,450	-	-
<i>U. Antonio Ruiz de Montoya</i>	S/. 9,100	-	-	S/. 45,500	-	-
<i>U. Católica San Pablo</i>	S/. 8,040	-	-	S/. 40,200	-	-
<i>U. Peruana Unión</i>	S/. 7,458	S/. 4,128	S/. 11,484	S/. 37,290	S/. 20,640	S/. 57,420
<i>U. Católica de Santa María</i>	S/. 6,200	-	-	S/. 31,000	-	-
<i>U. Privada de Tacna</i>	S/. 5,170	S/. 4,778	S/. 5,300	S/. 25,850	S/. 23,890	S/. 26,500
<i>U. Privada del Norte</i>	S/. 5,098	S/. 4,150	S/. 5,600	S/. 25,490	S/. 20,750	S/. 28,000
<i>U. Continental</i>	S/. 4,627	S/. 3,900	S/. 4,900	S/. 23,135	S/. 19,500	S/. 24,500
<i>U. Católica Sede Sapientiae</i>	S/. 4,400	-	-	S/. 22,000	-	-
<i>U. Mario Peláez</i>	S/. 4,300	-	-	S/. 21,500	-	-
<i>U. Andina Néstor Cáceres</i>	S/. 2,834	-	-	S/. 14,170	-	-

Fuente: Adendas de costos firmada entre PRONABEC e IES.
Elaboración: PRONABEC, Oficina de Planificación.

En el gráfico N° 5 se puede observar que las universidades que muestran variabilidad en los costos de los programas que ofertan son la Universidad Continental, la Universidad de Piura, la Universidad Peruana Unión, la Universidad Privada de Tacna, la Universidad Peruana de Ciencias Aplicadas y la Universidad Peruana Cayetano Heredia. De este grupo de IES, la Universidad Peruana Cayetano Heredia es la que presenta mayor variabilidad en sus costos; éstos oscilan entre los S/. 43,700 y S/. 111,450.

El otro grupo de universidades no muestran variabilidad de costos. Esto se debe a que el costo es el mismo para todos los programas que oferta cada universidad.

GRÁFICO N° 5
UNIVERSIDAD NACIONAL: COSTOS ACADÉMICOS TOTALES DE LA CARRERA SEGÚN IES, 2015
(En nuevos soles)

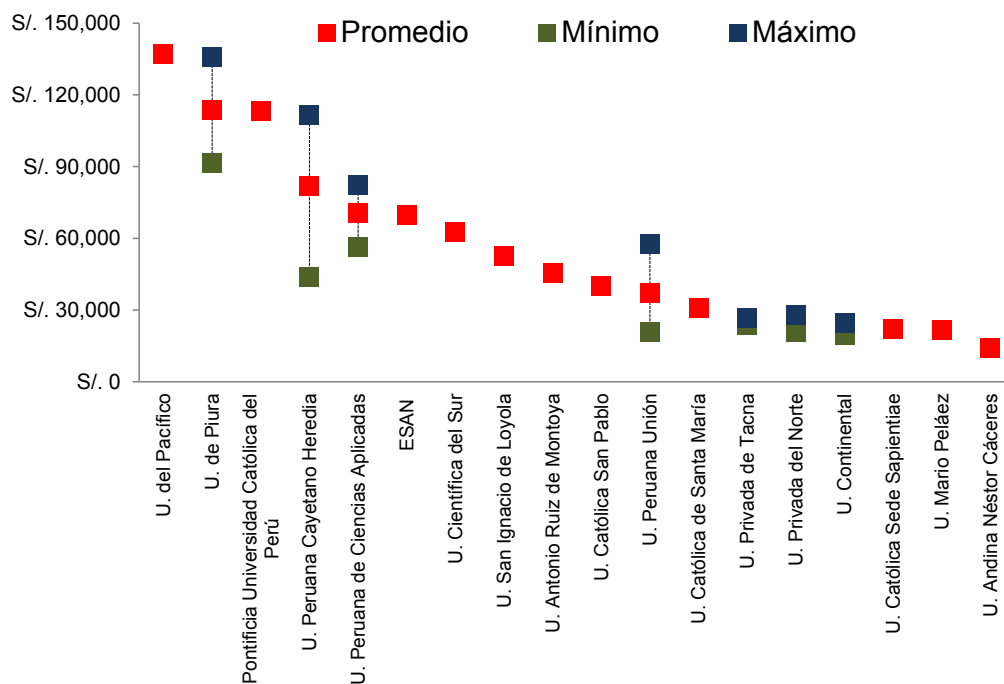

Fuente: Adendas de costos firmada entre PRONABEC e IES.
Elaboración: PRONABEC, Oficina de Planificación.

En el gráfico N° 6 se observa que estudiar un programa en una universidad ubicada en Lima es, en promedio, el triple de costoso que llevarlo en una universidad fuera Lima. Existe una proporción de doce a uno entre la universidad de mayor costo en Lima y la universidad de menor costo fuera de Lima.

El costo promedio de un programa en una universidad de Lima es de S/. 72,790; el menor costo es el de la Universidad Católica Sede Sapientiae con S/22,000 y el mayor costo el de la Universidad del Pacífico con S/. 137,160. Es decir, existe una proporción de seis a uno entre la universidad de mayor costo y la de menor costo.

El costo promedio de un programa en una universidad fuera de Lima es de S/25,046; el menor costo es el de la Universidad Andina Néstor Cáceres con S/14,170 y el mayor costo es el de la Universidad de Piura con S/. 91,620. Es decir, existe una proporción de ocho a uno entre la universidad de mayor costo y la de menor costo.

GRÁFICO N° 6
UNIVERSIDAD NACIONAL: COSTOS ACADÉMICOS TOTALES
DE LA CARRERA POR UNIVERSIDAD, 2015
 (En nuevos soles)

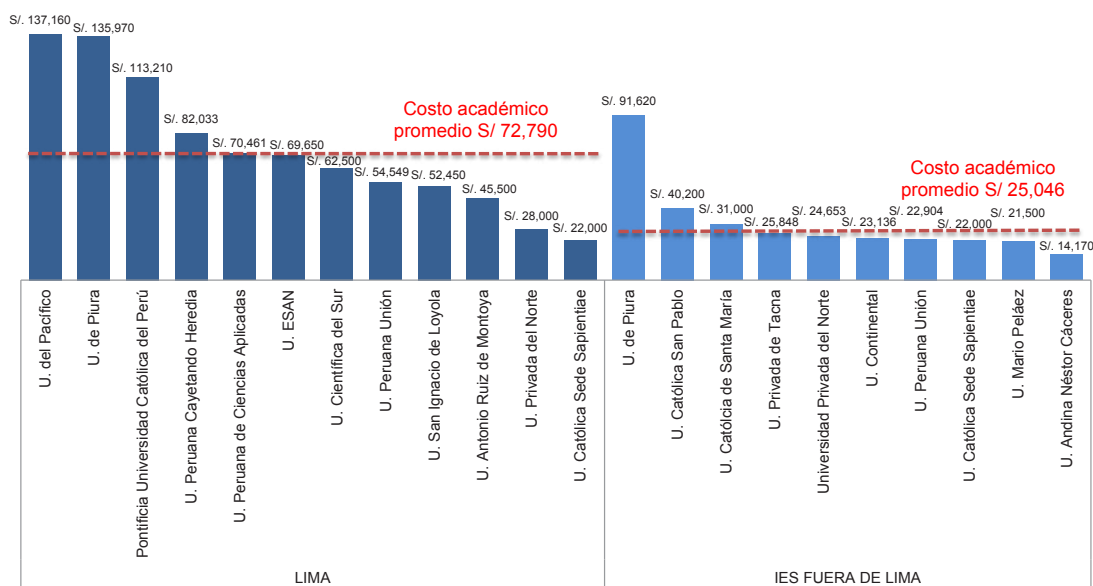

Fuente: Adendas de costos firmada entre PRONABEC e IES.
 Elaboración: PRONABEC, Oficina de Planificación



GRÁFICO N° 7
UNIVERSIDAD NACIONAL: RANKING DE COSTOS ACADÉMICOS TOTALES
DE LA CARRERA SEGÚN UNIVERSIDAD, 2015
(En nuevos soles)

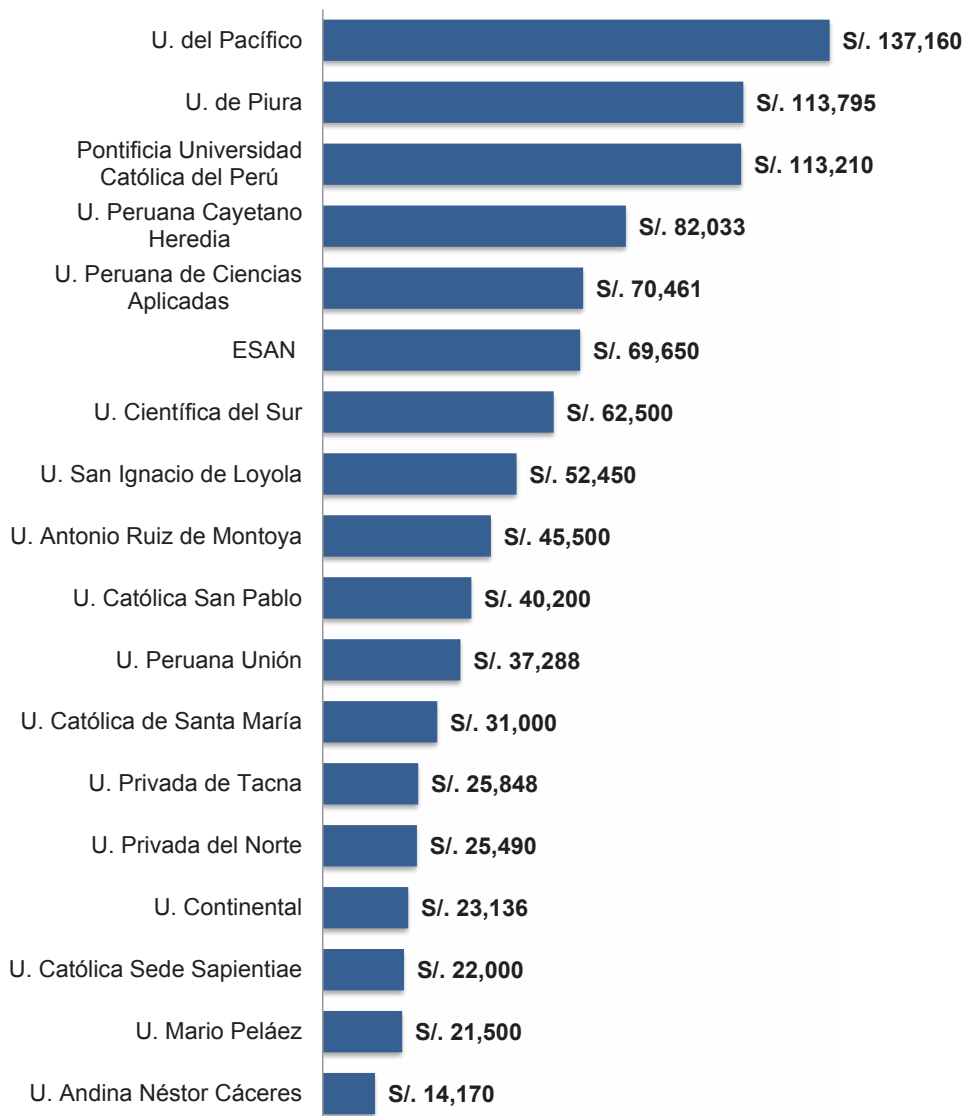

Fuente: Adendas de costos firmada entre PRONABEC e IES.
Elaboración: PRONABEC, Oficina de Planificación.



1.1.3. Costo académico según programa

En esta sección se comparan los costos académicos de los programas en que los becarios de PRONABEC vienen estudiando, por grupos de estudio y área temática. La agrupación se ha realizado para un mejor análisis entre programas. Para la agrupación se ha considerado la clasificación de carreras de educación superior y técnico productivo elaborado por el Instituto Nacional de Estadística e Informática: como resultado se obtuvieron cinco grupos de estudio y trece áreas temáticas.

CUADRO N° 4
UNIVERSIDAD NACIONAL: AGRUPACIÓN DE PROGRAMAS
SEGÚN GRUPOS DE ESTUDIO Y ÁREA TEMÁTICA, 2015

GRUPO DE ESTUDIO	ÁREA TEMÁTICA	N° DE PROGRAMAS
Agropecuaria y Veterinaria	Agropecuaria, Forestal y Acuicultura	4
	Veterinaria	2
Ciencias Naturales, Exactas y de la Computación	Ciencias de la Vida	3
	Ciencias Físicas y Químicas	4
	Informática	3
Ciencias Sociales, Comerciales y Derecho	Ciencias Administrativas y Comerciales	10
	Ciencias Económicas y Contables	2
	Ciencias Sociales y del Comportamiento	6
Humanidades y Arte	Artes	2
Ciencias de la Salud	Ciencias de la Salud	8
Ingeniería, Industria y Construcción	Ingeniería de Sistemas y Telecomunicaciones	18
	Ingeniería Industrial y Producción	50
	Ingeniería de la Construcción, Sanitaria y arquitectura	30
	Otras Ingenierías	17

Elaboración: PRONABEC, Oficina de Planificación.



Según grupo de estudio, sus costos académicos presentan las siguientes características:

Agropecuaria y Veterinaria

- El costo académico total promedio de estudiar un programa universitario relacionado a Agropecuaria y Veterinaria en el Perú es de S/. 42,325.
- El costo académico total mínimo de estudiar un programa universitario relacionado a Agropecuaria y Veterinaria en el Perú es de S/. 22,000.
- El costo académico total máximo de estudiar un programa universitario relacionado a Agropecuaria y Veterinaria en el Perú es de S/. 103,450.

Ciencias Naturales, Exactas y de la Computación

- El costo académico total promedio de estudiar un programa universitario relacionado a Ciencias Naturales, Exactas y de la Computación en el Perú es de S/. 67,364.
- El costo académico total mínimo de estudiar un programa universitario relacionado a Ciencias Naturales, Exactas y de la Computación en el Perú es de S/. 22,500.
- El costo académico total máximo de estudiar un programa universitario relacionado a Ciencias Naturales, Exactas y de la Computación en el Perú es de S/. 113,210.

Ciencias Sociales, Comerciales y Derecho

- El costo académico total promedio de estudiar un programa universitario relacionado a Ciencias Sociales, Comerciales y Derecho en el Perú es de S/. 68,051.
- El costo académico total mínimo de estudiar un programa universitario relacionado a Ciencias Sociales, Comerciales y Derecho en el Perú es de S/. 26,500.
- El costo académico total máximo anual de estudiar un programa universitario relacionado a Ciencias Sociales, Comerciales y Derecho en el Perú es de S/. 137,160.



Ciencias de la Salud

- El costo académico total promedio de estudiar un programa universitario relacionado a Ciencias de la Salud en el Perú es de S/. 58,114.
- El costo académico total mínimo de estudiar un programa universitario relacionado a Ciencias de la Salud en el Perú es de S/. 21,500.
- El costo académico total máximo de estudiar un programa universitario relacionado a Ciencias de la Salud en el Perú es de S/. 95,450.

Ingeniería, Industria y Construcción

- El costo académico total promedio de estudiar un programa universitario relacionado a Ingeniería, Industria y Construcción en el Perú es de S/. 43,443.
- El costo académico total mínimo de estudiar un programa universitario relacionado a Ingeniería, Industria y Construcción en el Perú es de S/. 14,170.
- El costo académico total máximo de estudiar un programa universitario relacionado a Ingeniería, Industria y Construcción en el Perú es de S/. 135,970.

Se concluye del gráfico N° 8 que los programas asociados a Ciencias Sociales, Comerciales y Derecho son aquellos que presentan, en promedio, mayor costo académico; mientras que los programas asociados a Agropecuaria y Veterinaria son aquellos que presentan, en promedio, menor costo académico.

GRÁFICO N° 8
UNIVERSIDAD NACIONAL: COSTOS ACADÉMICOS TOTALES
DE LA CARRERA SEGÚN CAMPO DE ESTUDIO, 2015
 (En nuevos soles)

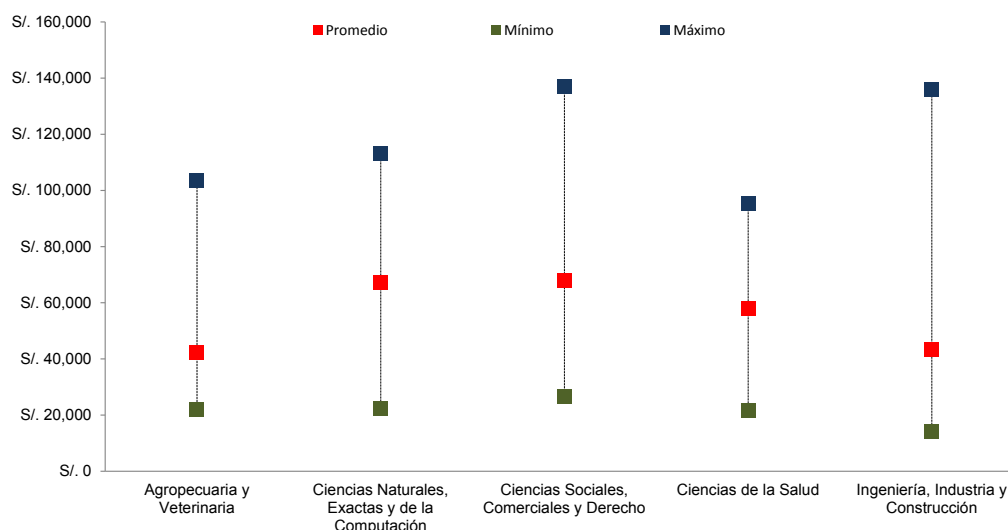

Fuente: Adendas de costos firmada entre PRONABEC e IES.
 Elaboración: PRONABEC, Oficina de Planificación

1.2. COSTOS ACADÉMICOS EN INSTITUTOS TECNOLÓGICOS

1.2.1. Costos Académicos según región de estudios

El mayor costo promedio de un programa se encuentra en la región de Lima con S/. 14,629, siendo en dicha región el costo mínimo de S/. 8,835 y el costo máximo de S/. 61,628.

El menor costo promedio de un programa se encuentra en la región de Apurímac con S/. 5,565, siendo en dicha región el costo total mínimo de S/. 5,490 y el costo total máximo de S/. 5,640.

CUADRO N° 5
INSTITUTOS TECNOLÓGICOS: COSTOS ACADÉMICOS TOTALES
DE LA CARRERA SEGÚN REGIÓN DE ESTUDIO, 2015
 (En nuevos soles)

REGIÓN DE ESTUDIO	COSTO ACADÉMICO		
	Promedio	Mínimo	Máximo
Lima	S/. 14,629	S/. 8,835	S/. 61,628
Arequipa	S/. 11,161	S/. 4,140	S/. 27,900
La Libertad	S/. 10,132	S/. 7,860	S/. 25,350
Piura	S/. 9,633	S/. 5,580	S/. 23,400
Tumbes	S/. 9,010	S/. 9,000	S/. 9,030
Callao	S/. 8,889	S/. 8,775	S/. 9,060
Moquegua	S/. 8,650	-	-
Tacna	S/. 8,625	-	-
Cusco	S/. 8,133	S/. 7,860	S/. 9,420
Junín	S/. 7,972	S/. 7,425	S/. 11,460
Huancavelica	S/. 7,853	S/. 7,485	S/. 8,955
Áncash	S/. 7,836	S/. 6,990	S/. 10,335
Lambayeque	S/. 7,668	S/. 7,380	S/. 9,930
Loreto	S/. 7,461	S/. 6,510	S/. 8,730
Pasco	S/. 7,425	-	-
Puno	S/. 7,194	S/. 6,975	S/. 8,130
Cajamarca	S/. 6,885	S/. 6,210	S/. 8,685
Ica	S/. 6,870	S/. 6,600	S/. 7,230
Madre de Dios	S/. 6,270	-	-
San Martín	S/. 5,875	S/. 5,865	S/. 5,895
Ucayali	S/. 5,800	S/. 5,760	S/. 5,880
Ayacucho	S/. 5,790	-	-
Huánuco	S/. 5,760	-	-
Apurímac	S/. 5,565	S/. 5,490	S/. 5,640

Fuente: Adendas de costos firmada entre PRONABEC e IES.
 Elaboración: PRONABEC, Oficina de Planificación.

En el gráfico N° 9 se muestra la variabilidad de los costos de los institutos privados por regiones. Se concluye que Lima, Arequipa, La Libertad y Piura son las regiones donde se evidencia una mayor variabilidad de los costos; mientras que en el caso de las otras regiones los costos son más homogéneos.

En el gráfico N° 10 se observa que existe, en promedio, una proporción de tres a uno aproximadamente entre la región que cuenta con el mayor costo académico (Lima) y la región que cuenta con el menor costo académico (Apurímac).

GRÁFICO N° 9
INSTITUTOS TECNOLÓGICOS: DISPERSIÓN DE LOS COSTOS ACADÉMICOS
TOTALES DE LA CARRERA SEGÚN REGIÓN DE ESTUDIO, 2015
 (En nuevos soles)

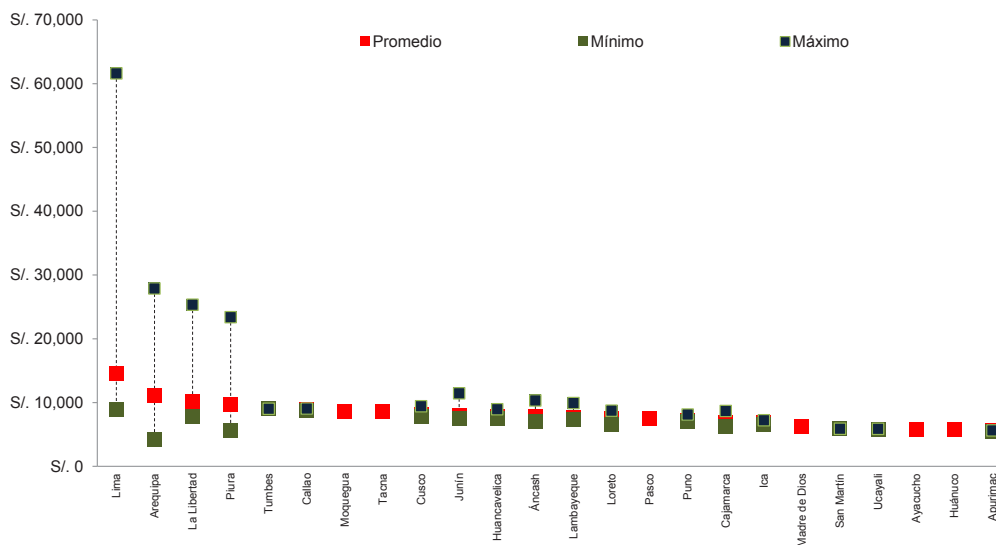

Fuente: Adendas de costos firmada entre PRONABEC e IES.
 Elaboración: PRONABEC, Oficina de Planificación

GRÁFICO N° 10
INSTITUTOS TECNOLÓGICOS: COSTOS ACADÉMICOS TOTALES
DE LA CARRERA SEGÚN REGIÓN DE ESTUDIO, 2015
 (En nuevos soles)

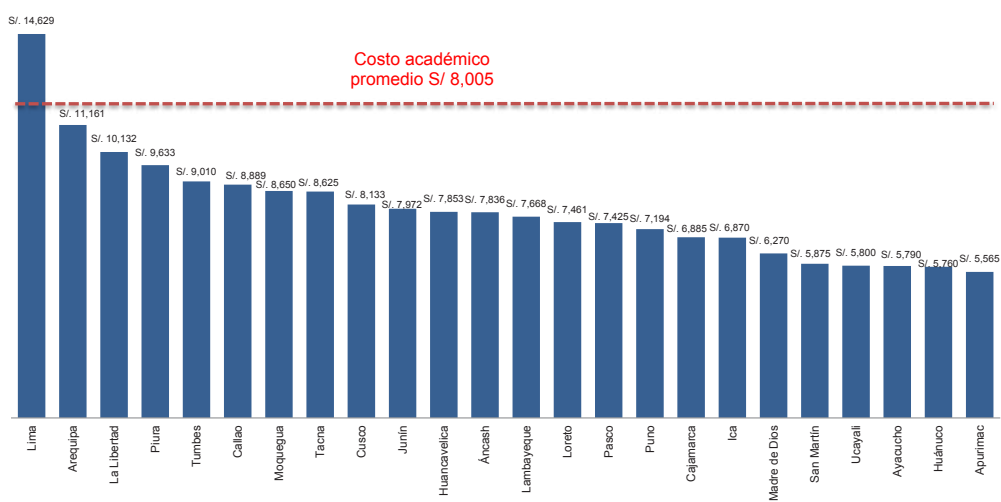

Fuente: Adendas de costos firmada entre PRONABEC e IES.
 Elaboración: PRONABEC, Oficina de Planificación

GRÁFICO N° 4
PREGRADO NACIONAL: COSTO ACADÉMICO TOTAL
DE LA CARRERA POR REGIÓN, 2015
 (En nuevos soles)

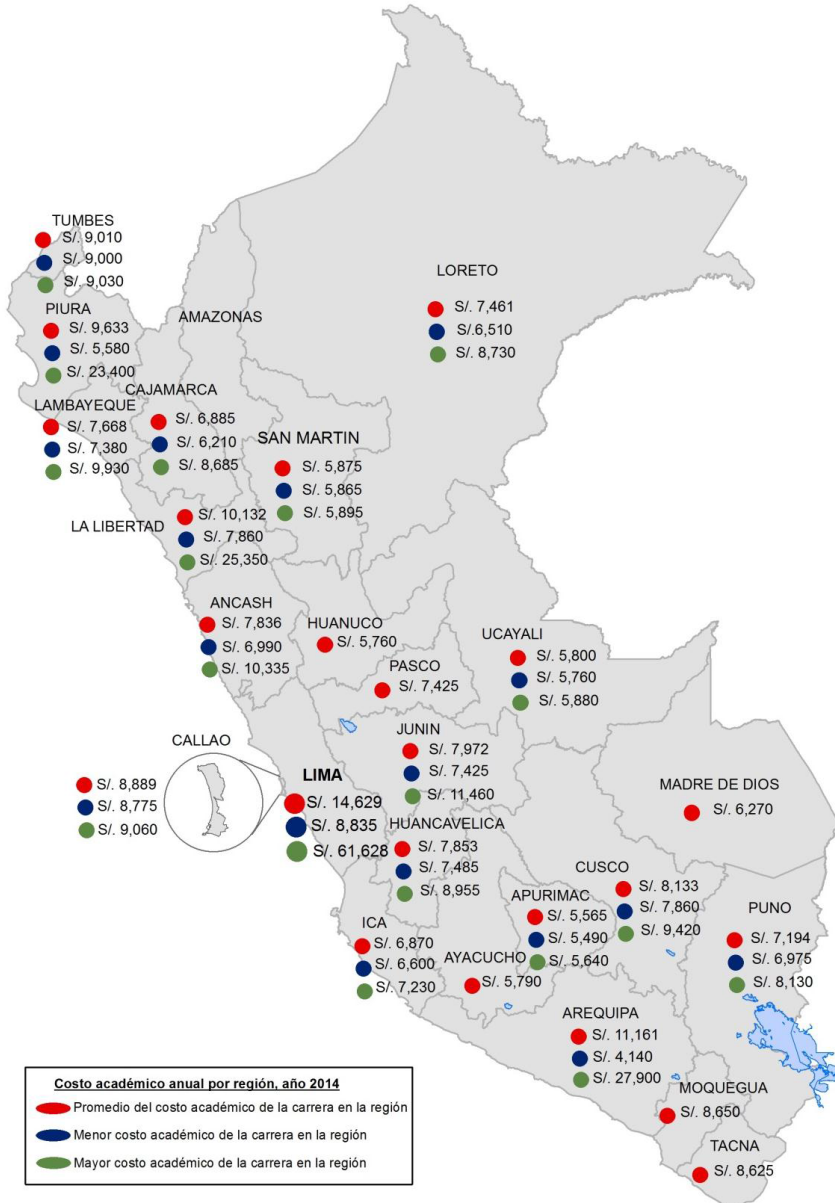

Fuente: Adendas de costos firmada entre PRONABEC e IES.
 Elaboración: PRONABEC, Oficina de Planificación



1.2.2. Costos Académicos según instituto

La institución con el mayor costo académico es TECSUP 1 – Lima con S/. 53,388. Por otro lado, la institución con el menor costo académico es Abaco – Piura con S/. 5,580.

CUADRO N° 6
PREGRADO: COSTOS ACADÉMICOS TOTAL DE LA
CARRERA SEGÚN INSTITUCIÓN, 2015
(En nuevos soles)

INSTITUTO	COSTO ANUAL			COSTO TOTAL DE LA CARRERA		
	PROM.	MÍN.	MÁX.	PROM.	MÍN.	MÁX.
TECSUP 1 -Sede Lima	S/. 17,796	-	-	S/. 53,388	-	-
Le Cordon Bleu	S/. 15,579	S/. 10,615	S/. 20,543	S/. 46,736	S/. 31,845	S/. 61,628
Chio Lecca	S/. 13,100	-	-	S/. 39,300	-	-
TECSUP 2 -Arequipa	S/. 9,300	-	-	S/. 27,900	-	-
Valle Grande	S/. 9,300	-	-	S/. 27,900	-	-
TECSUP 1-Trujillo	S/. 8,450	-	-	S/. 25,350	-	-
ADEX	S/. 8,320	-	-	S/. 24,960	-	-
CIBERTEC	S/. 7,308	-	-	S/. 21,924	-	-
Euroidiomas	S/. 7,300	-	-	S/. 21,900	-	-
IBEROTEC	S/. 6,900	-	-	S/. 20,700	-	-
Ceturgh Perú	S/. 6,300	S/. 4,800	S/. 7,800	S/. 18,900	S/. 14,400	S/. 23,400
Fundación DI Nuevo Pachacútec	S/. 5,397	S/. 5,397	S/. 5,398	S/. 16,192	S/. 16,190	S/. 16,195
IESTP "De Emprendedores - Lima" - USIL S.A.	S/. 4,930	-	-	S/. 14,790	-	-
Parroquia Espíritu Santo - IEST Trentino Juan Pablo II	S/. 4,900	-	-	S/. 14,700	-	-
Toulouse Lautrec	S/. 4,470	-	-	S/. 13,410	-	-
Sencico Lima	S/. 4,133	S/. 3,950	S/. 4,300	S/. 12,400	S/. 11,850	S/. 12,900
Parroquia Espíritu Santo - Trentino Juan Pablo II CETPROP P. Jose Luis Idígora Goya (*)	S/. 4,040	-	-	S/. 12,120	-	-
AVANSYS	S/. 3,943	S/. 3,400	S/. 4,150	S/. 11,828	S/. 10,200	S/. 12,450
Instituto de Formación Bancaria	S/. 3,700	-	-	S/. 11,100	-	-
Continental	S/. 3,193	S/. 2,600	S/. 3,820	S/. 9,578	S/. 7,800	S/. 11,460
Wernher Von Brawn	S/. 3,188	S/. 3,188	S/. 3,188	S/. 9,564	S/. 9,564	S/. 9,564
Sencico Arequipa	S/. 3,120	S/. 2,920	S/. 3,320	S/. 9,360	S/. 8,760	S/. 9,960
Corporación Khipu	S/. 2,990	S/. 2,840	S/. 3,140	S/. 8,970	S/. 8,520	S/. 9,420
SENATI	S/. 2,762	S/. 1,380	S/. 7,615	S/. 8,285	S/. 4,140	S/. 22,845
Sencico Trujillo	S/. 2,720	S/. 2,620	S/. 2,820	S/. 8,160	S/. 7,860	S/. 8,460
Sencico Cusco	S/. 2,700	-	-	S/. 8,100	-	-
Sencico Chiclayo	S/. 2,540	-	-	S/. 7,620	-	-
UNITEK	S/. 2,400	-	-	S/. 7,200	-	-
Sencico Piura	S/. 2,180	-	-	S/. 6,540	-	-
Abaco-Piura	S/. 1,860	-	-	S/. 5,580	-	-

Fuente: Adendas de costos firmada entre PRONABEC e IES.
Elaboración: PRONABEC, Oficina de Planificación.

En el gráfico N° 11 se puede observar que los institutos que muestran variabilidad de los costos de sus programas que ofertan son el instituto Le Cordon Bleu, CETURGH Perú y SENATI. De este grupo de IES, el instituto Le Cordon Bleu es el que presenta mayor variabilidad en sus costos; éstos oscilan entre los S/. 31,805 y S/. 61,628.

El otro grupo de institutos no muestran variabilidad de costos.

GRÁFICO N° 11
PRONABEC: Índice de rotación por término de contrato,
2014 - Febrero 2015

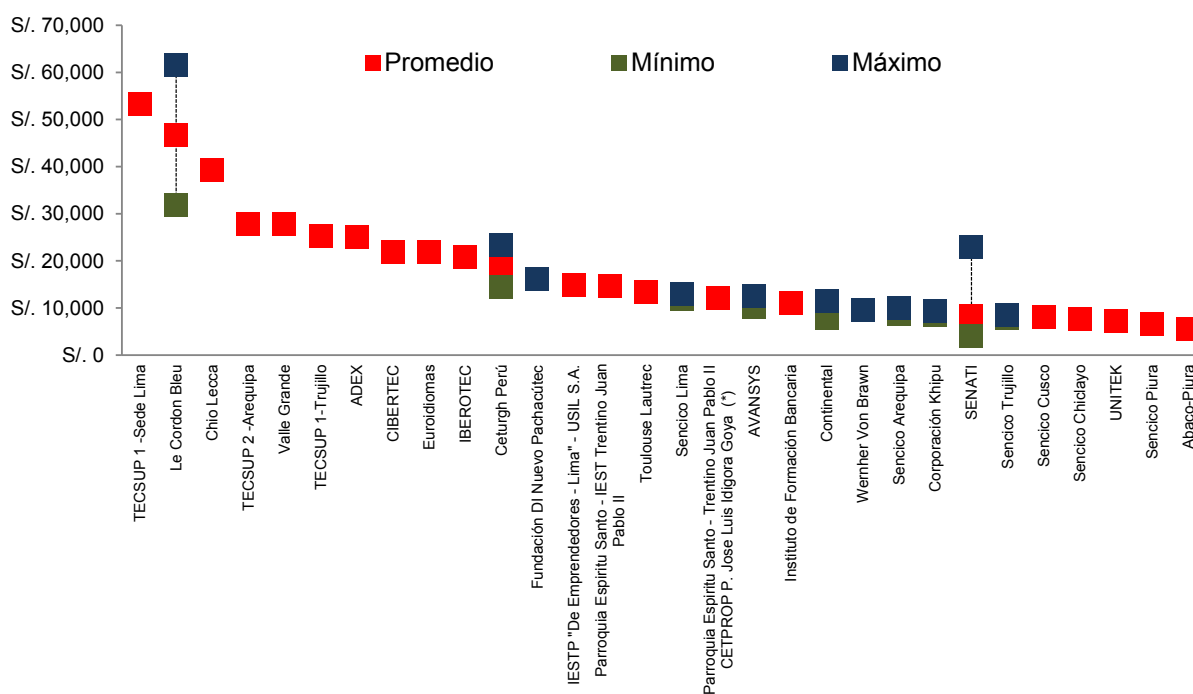

Fuente: Adendas de costos firmada entre PRONABEC e IES.
 Elaboración: PRONABEC, Oficina de Planificación.



En el gráfico N° 12 se observa que estudiar un programa en un instituto ubicado en Lima es, en promedio, el doble de costoso que llevarlo en un instituto fuera Lima.

Existe una proporción de diez a uno entre el instituto de mayor costo en Lima y el instituto de menor costo fuera de Lima.

El costo promedio de un programa en un instituto de Lima es de S/. 20,967; el menor costo es del instituto Wernher Von Brawn con S/.,9,564 y el mayor costo es del instituto TECSUP 1 con S/. 53,388. Es decir, existe una proporción de seis a uno entre el instituto de mayor costo y el de menor costo.

El costo promedio de un programa en un instituto fuera de Lima es de S/.,11,610; el menor costo es del instituto Abaco – Piura con S/.,5,580 y el mayor costo es del instituto TECSUP 2 – Arequipa con S/. 27,900. Es decir, existe una proporción de cinco a uno entre el instituto de mayor costo y el de menor costo.

GRÁFICO N° 12
PREGRADO NACIONAL: COSTOS ACADÉMICOS TOTALES
DE LA CARRERA POR INSTITUTOS, 2015
(En nuevos soles)

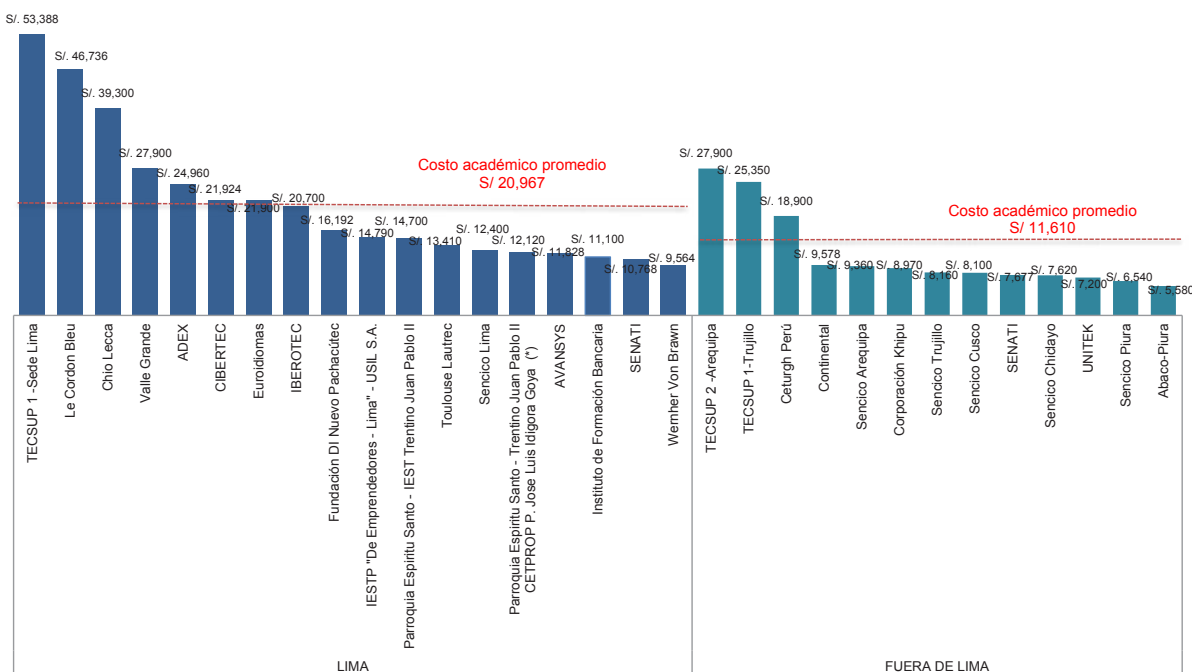

Fuente: Adendas de costos firmada entre PRONABEC e IES.
Elaboración: PRONABEC, Oficina de Planificación



GRÁFICO N° 13
PREGRADO NACIONAL: RANKING DE COSTOS ACADÉMICOS TOTALES
DE LA CARRERA SEGÚN INSTITUTO, 2015
(En nuevos soles)

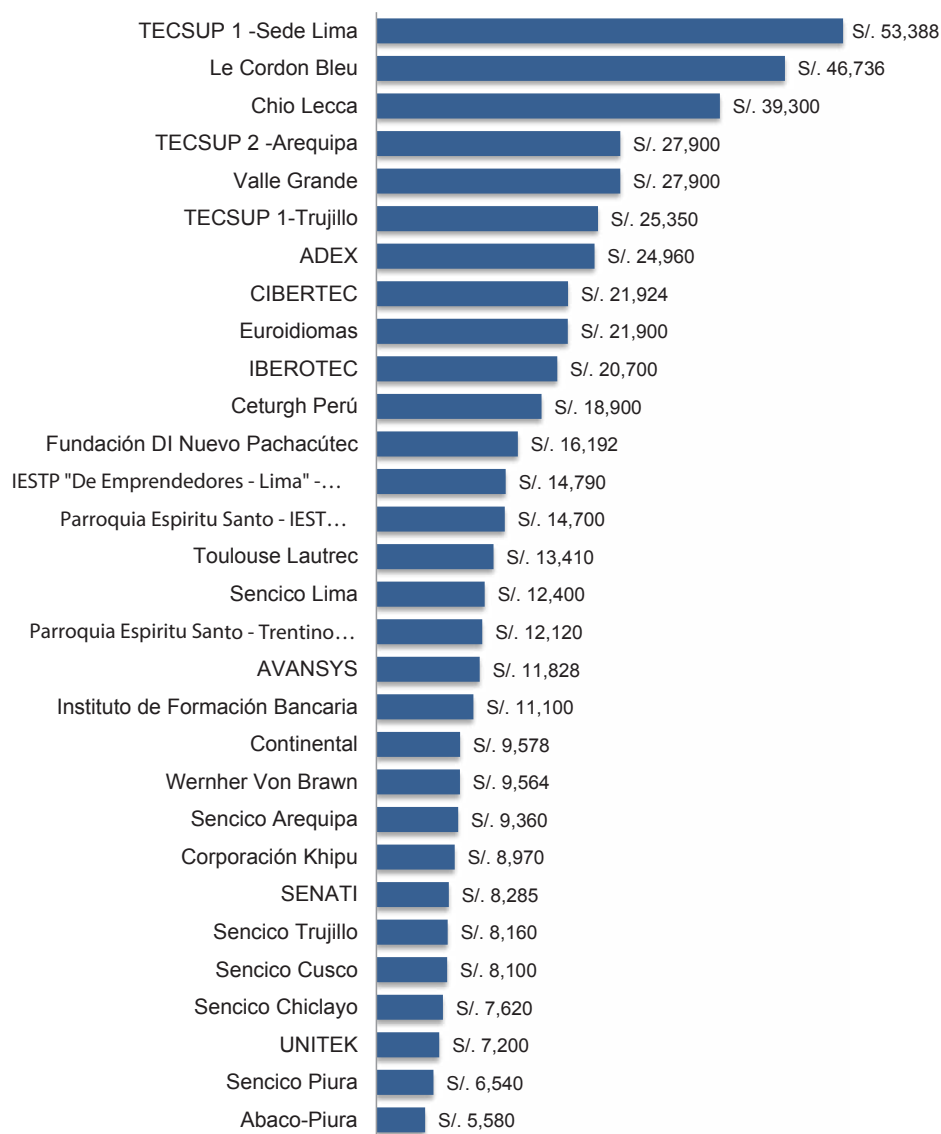

Fuente: Adendas de costos firmada entre PRONABEC e IES.
Elaboración: PRONABEC, Oficina de Planificación.



1.2.3. Costos académicos según programa

En esta sección se comparan los costos académicos de los programas que los becarios de PRONABEC vienen estudiando, por grupos de estudio y área temática. La agrupación se ha realizado para un mejor análisis entre programas. Para la agrupación se ha considerado la clasificación de carreras de educación superior y técnico productivo elaborado por el Instituto Nacional de Estadística e Informática: como resultado se obtuvieron seis grupos de estudio y ocho áreas temáticas.

CUADRO N° 7
PREGRADO: AGRUPACIÓN DE PROGRAMAS SEGÚN GRUPOS
DE ESTUDIO Y ÁREA TEMÁTICA, 2015

GRUPO DE ESTUDIO	ÁREA TEMÁTICA	N° DE PROGRAMAS
Humanidades y Arte	Artes	7
Ciencias Sociales, Comerciales y Derecho	Ciencias Administrativas y Comerciales	11
Ciencias Naturales, Exactas y de la Computación	Informática	12
Agropecuaria y Veterinaria	Agropecuaria, Forestal y Auicultura	1
Ingeniería, Industria y Construcción	Ingeniería de la Construcción, Sanitaria y Arquitectura	3
	Ingeniería de Sistemas y Telecomunicaciones	2
	Ingeniería Industrial y Producción	27
Servicios	Servicios	1

Elaboración: PRONABEC, Oficina de Planificación.



Según grupo de estudio, sus costos académicos presentan las siguientes características:

Ciencias Naturales, Exactas y de la Computación

- El costo académico total promedio de estudiar un programa relacionado a Ciencias Naturales, Exactas y de la Computación en el Perú es de S/. 18,458.
- El costo académico total mínimo de estudiar un programa relacionado a Ciencias Naturales, Exactas y de la Computación en el Perú es de S/. 5,580.
- El costo académico total máximo de estudiar un programa relacionado a Ciencias Naturales, Exactas y de la Computación en el Perú es de S/. 53,388.

Ciencias Sociales, Comerciales y Derecho

- El costo académico total promedio de estudiar un programa relacionado a Ciencias Sociales, Comerciales y Derecho en el Perú es de S/. 22,181.
- El costo académico total mínimo de estudiar un programa relacionado a Ciencias Sociales, Comerciales y Derecho en el Perú es de S/. 11,100.
- El costo académico total máximo anual de estudiar un programa relacionado a Ciencias Sociales, Comerciales y Derecho en el Perú es de S/. 61,628.

Humanidades y Artes

- El costo académico total de estudiar un programa relacionado a Humanidades y Artes en el Perú es de S/. 17,388.
- El costo académico total mínimo de estudiar un programa relacionado a Humanidades y Artes es de S/. 8,400.
- El costo académico total máximo anual de estudiar un programa relacionado a Humanidades y Artes es de S/. 39,300.

Ingeniería, Industria y Construcción

- El costo académico total promedio de estudiar un programa relacionado a Ingeniería, Industria y Construcción en el Perú es de S/. 27,119.
- El costo académico total mínimo de estudiar un programa relacionado a Ingeniería, Industria y Construcción en el Perú es de S/. 7,620.
- El costo académico total máximo de estudiar un programa relacionado a Ingeniería, Industria y Construcción en el Perú es de S/. 53,388.



Servicios

El costo académico total promedio de estudiar un programa relacionado a Servicios en el Perú es de S/. 8,520.

Se concluye del gráfico N° 14 que los programas asociados a Ingeniería Industrial y Construcción son aquellos que presentan, en promedio, mayor costo académico; mientras que el programa asociado a Servicios representan, en promedio, menor costo académico.

GRÁFICO N° 14
INSTITUTOS: COSTOS ACADÉMICOS TOTALES DE LA CARRERA SEGÚN CAMPO DE ESTUDIO, 2015
(En nuevos soles)

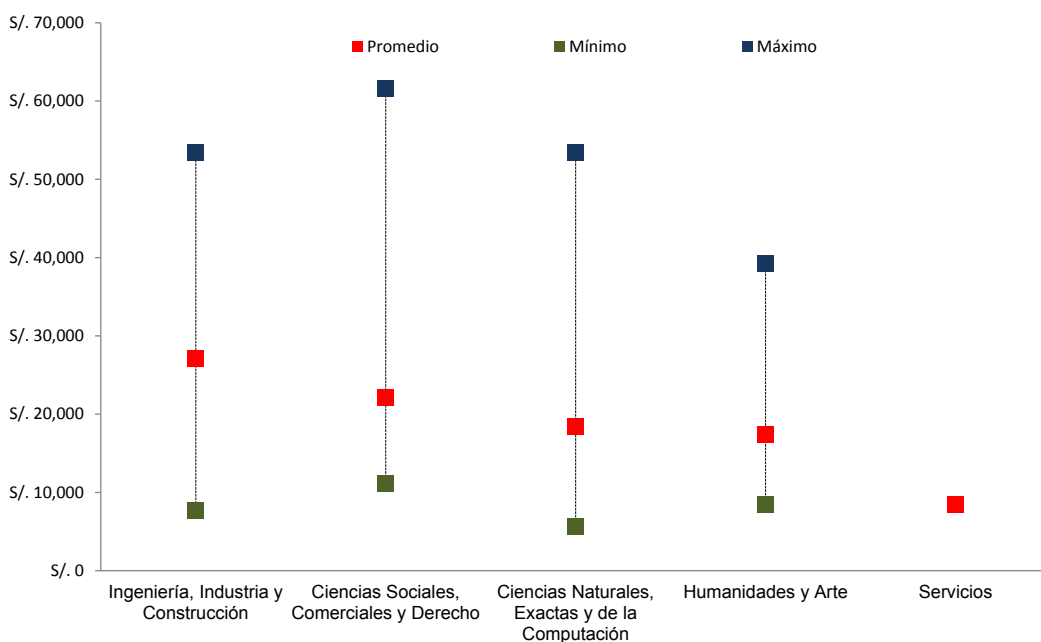

Fuente: Adendas de costos firmada entre PRONABEC e IES.
Elaboración: PRONABEC, Oficina de Planificación

1.3. UNIVERSIDADES INTERNACIONALES

1.3.1. Costos académicos según región de estudio

Según país de estudio, el costo promedio más alto de un programa se encuentra en Honduras con S/. 109,208; mientras que el costo promedio más bajo se encuentra en Cuba con S/. 47,729.

CUADRO N° 8
PREGRADO INTERNACIONAL: COSTOS ACADÉMICOS PROMEDIO DEL TOTAL DE LA CARRERA SEGÚN PAÍS DE ESTUDIO, 2014

TIPO DE BECA	PAÍS DE ESTUDIO	COSTO ACADÉMICO		
		PROMEDIO	MÍN.	MÁX.
<i>Pregrado Internacional</i>	Honduras	S/. 109,208	-	-
	Francia	S/. 49,344	-	-
	Cuba	S/. 47,729	-	-

Fuente: Adendas de costos entre PRONABEC e IES.
Elaboración: PRONABEC, Oficina de Planificación.

GRÁFICO N° 15
PREGRADO INTERNACIONAL: COSTOS ACADÉMICOS TOTALES DE LA CARRERA SEGÚN PAÍS DE ESTUDIO, 2014

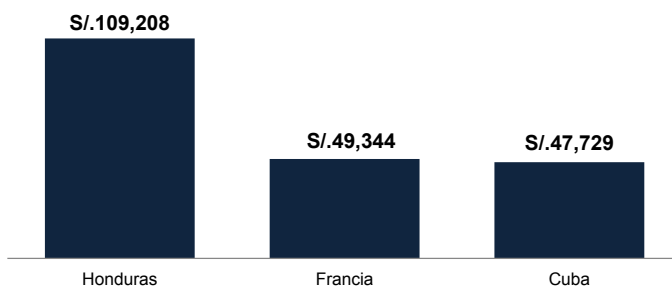

Fuente: Adendas de costos entre PRONABEC e IES.
Elaboración: PRONABEC, Oficina de Planificación

1.3.2. Costo académico según universidades

La institución con el mayor costo académico es la Escuela Agrícola Panamericana Zamorano de Honduras con S/. 109,208. Por otro lado, las instituciones con menor costo académico se encuentran ubicadas en Cuba, cuyo costo promedio es de S/. 47,729.

Los costos no muestran variabilidad debido a que el costo es el mismo para todos los programas que oferta cada universidad.



2 | Calidad y Costos de las IES



2. CALIDAD Y COSTOS DE LAS IES

En esta sección se analizan los costos académicos de los programas y la calidad de las IES en donde estudian los becarios de Universidades Nacionales. Se toma como variable proxy de calidad para universidades la posición que ésta tiene en el QS University Ranking: Latin America 2014 y el ranking América Economía. Cabe mencionar que este ranking no analiza a un grupo de IES que forman parte del estudio, por ello se ha complementado el análisis con el orden de mérito de calidad presentado en el informe técnico N° 007-2014-MINEDU/VMGI-OBEC-PRONABEC-OBPREGCEISC aprobado por resolución directoral ejecutiva N° 442-2014-MINEDU/VMGI-OBEC-PRONABEC y que también será utilizado para el ranking de los institutos.

El análisis de calidad, para universidades, se realiza para dos grupos: a) las IES de alta calidad, que son aquellas que se encuentran dentro de las diez primeras posiciones y; b) las IES de moderada calidad, que son aquellas que se ubican por debajo de las diez primeras posiciones.

Para la variable costos se ha diferenciado las universidades de bajo costo y alto costo en base a una línea de corte de S/. 54,500 nuevos soles, que es la línea que representa el promedio de la distribución de datos.

Para la variable calidad se ha utilizado la ubicación que las universidades tienen en los Rankings QS Latinoamérica y el Ranking América Económica. Las IES ubicadas dentro del TOP 250 del QS Latinoamérica son denominadas de Alta Calidad en el análisis.

El análisis de calidad, para institutos, se realiza para dos grupos: a) las IES de Mayor Calidad, que son aquellas que alcanzaron un puntaje mayor a 37,5 en el ranking y; b) las IES de Moderada Calidad, que son aquellas que tienen un puntaje inferior o igual a 37,5 en el ranking. En el anexo 1 se puede revisar los criterios elegidos para crear el índice de institutos.

Para la variable costos se ha diferenciado las IES de bajo costo y alto costo en base a una línea de corte de S/. 19,950 nuevos soles, que es la línea que representa el costo promedio de la distribución de datos.

Considerando el nivel de calidad y los costos académicos de las IES, estos se distribuyen en cuatro cuadrantes, que son los siguientes:

- a) Cuadrante 1: IES de alta calidad y bajo costo.
- b) Cuadrante 2: IES de alta calidad y alto costo.
- c) Cuadrante 3: IES de moderada calidad y alto costo.
- d) Cuadrante 4: IES de moderada calidad y bajo costo.



2.1. Calidad y costos de las Universidades

Para optimizar la toma de decisiones del PRONABEC hemos comparado la calidad y los costos de las IES que tienen convenios con la institución, buscando identificar cuáles son las IES con alta calidad y bajo costo.

Para este objetivo se ha clasificado por costo y calidad a las 18 universidades privadas con las que PRONABEC tiene convenio. En el gráfico N° 16 se observa la comparación realizada entre costos y calidad de las IES.

Esta comparación constituye un proxy de análisis costo-efectividad, en donde la inversión más costo-efectiva corresponde al conjunto de IES ubicadas en el cuadrante 1 (IES elegibles de alta calidad y bajo costo); en tanto que, la inversión menos costo-efectiva corresponde al conjunto de IES en el cuadrante 3 (IES elegibles de moderada calidad y mayor costo).

El análisis por cuadrantes de la calidad y costos de las IES nos muestra el siguiente panorama:

Cuadrante 1: Alta calidad y bajo costo

Este cuadrante no contiene IES, lo cual denotaría la ausencia de universidades que tengan como característica encontrarse dentro de las diez primeras posiciones y presentar costos académicos totales de la carrera menores a los S/. 54,500.

Cuadrante 2: Alta calidad y alto costo

Este cuadrante está conformado por cinco universidades, éstas cumplen con la característica de estar ubicada entre las diez primeras universidades del ranking y presentar costos académicos totales de la carrera superiores a los S/. 54,500 en sus programas de pregrado. Las IES en cuestión se encuentran localizadas en la región de Lima, a excepción de la Universidad de Piura que cuenta con una sede en la región de Piura. Siendo las tres IES mejor posicionadas la Pontificia Universidad Católica del Perú, la Universidad Peruana Cayetano Heredia y la Universidad del Pacífico. La de menor costo en este grupo de IES es la Universidad Peruana de Ciencias Aplicadas.

CUADRO N° 10
CUADRANTE 2: IES DE ALTA CALIDAD Y ALTO COSTO, 2014
 (En nuevos soles)

REGIÓN	INSTITUCIÓN	ORDEN DE UBICACIÓN	COSTO ACADÉMICO ANUAL
Lima	PUCP	1	S/. 113,210
Lima	U. Peruana Cayetano Heredia	2	S/. 82,033
Lima	U. del Pacífico	5	S/. 137,160
Lima	U. Peruana de Ciencias Aplicadas	9	S/. 70,461
Lima- Piura	U. de Piura	10	S/. 113,795

Elaboración: PRONABEC, Oficina de Planificación

Cuadrante 3: Moderada calidad y alto costo

Este cuadrante sólo está conformada por dos universidades; éstas cumplen con la característica de estar ubicada por debajo de las diez primeras universidades del ranking y presentar costos académicos totales de la carrera superiores a los S/. 54,500 en sus programas de pregrado. Las IES en cuestión se encuentran localizadas en la región de Lima, siendo la Universidad ESAN la mejor posicionada y la Universidad Científica del Sur la de menor costo.

CUADRO N° 11
CUADRANTE 3: IES DE MODERADA CALIDAD Y ALTO COSTO, 2014
 (En nuevos soles)

REGIÓN	INSTITUCIÓN	ORDEN DE UBICACIÓN	COSTO ACADÉMICO ANUAL
Lima	ESAN	16	S/. 69,650
Lima	U. Científica del Sur	48	S/. 62,500

Elaboración: PRONABEC, Oficina de Planificación

Cuadrante 4: Moderada calidad y bajo costo

Este cuadrante está conformado por diez universidades, éstas cumplen con la característica de estar ubicada por debajo de las diez primeras universidades del ranking y presentar costos académicos totales de la carrera inferiores a los S/. 54,500 en sus programas de pregrado. Las IES en cuestión se encuentran localizadas en la región de Lima, Arequipa, Tacna, Puno, Junín, La Libertad, Cajamarca y San Martín, siendo las tres IES mejor posicionadas en este conglomerado la Universidad San Ignacio de Loyola, la Universidad Católica San Pablo y la Universidad Católica Santa María. Las de menor costo en este grupo de IES son la Universidad Andina Néstor Cáceres y la Universidad Mario Peláez Bazán.

CUADRO N° 12
CUADRANTE 4: IES DE MODERADA CALIDAD Y BAJO COSTO, 2014
 (En nuevos soles)

REGIÓN	INSTITUCIÓN	ORDEN DE UBICACIÓN	COSTO ACADÉMICO ANUAL
Lima	U. San Ignacio de Loyola	18	S/. 52,450
Arequipa	U. Católica San Pablo	21	S/. 40,200
Arequipa	U. Católica de Santa María	23	S/. 31,000
Lima	U. Peruana Unión	42	S/. 37,288
Puno	U. Andina Néstor Cáceres	46	S/. 14,170
Tacna	U. Privada de Tacna	47	S/. 25,848
Junín	U. Continental	49	S/. 23,136
Lima	UCSS	51	S/. 22,000
San Martín	U. Mario Peláez Bazán	52	S/. 21,500
Lima-La Libertad-Cajamarca	U. Privada del Norte	54	S/. 25,490
Lima	U. Antonio Ruiz de Montoya	55	S/. 45,500

Elaboración: PRONABEC, Oficina de Planificación

Del gráfico N° 16 se concluye que el nivel de calidad de las IES y el costo académico presentan una correlación positiva; es decir, mientras mejor ubicada esté la institución en el ranking de IES, mayor será su costo académico.

GRÁFICO N° 16
PREGRADO NACIONAL: UNIVERSIDADES SEGÚN CALIDAD Y
COSTO DE LOS PROGRAMAS, 2014
 (En nuevos soles)

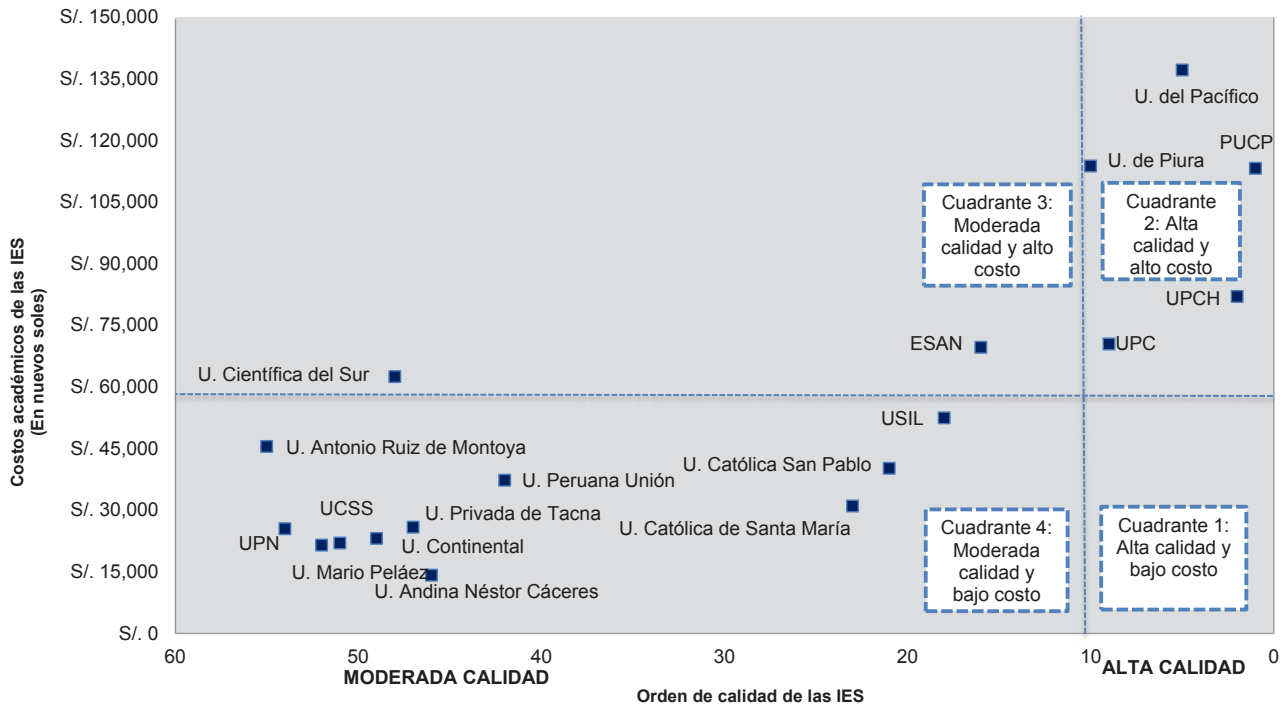

Fuente: Adendas de costos firmada entre PRONABEC e IES. Ranking QS University Ranking: Latin America 2014 y Ranking América Economía.
 Elaboración: PRONABEC, Oficina de Planificación

2.2. Calidad y costos de los Institutos Superiores Tecnológicos

Para optimizar la toma de decisiones del PRONABEC hemos comparado la calidad y los costos de las IES que tienen convenios con la institución, buscando identificar cuáles son las IES con mayor calidad y bajo costo.

Para este objetivo se ha clasificado por costo y calidad a los 21 institutos privados con los que PRONABEC tiene convenio. En el gráfico N° 17 se observa la comparación realizada entre costos y calidad de las IES.

Esta comparación constituye un proxy de análisis costos efectividad, en donde la inversión más costo-efectiva corresponde al conjunto de IES ubicadas en el cuadrante 1 (IES elegibles de mayor calidad y bajo costo); en tanto que, la inversión menos costo-efectiva corresponde al conjunto de IES en el cuadrante 3 (IES elegibles de moderada calidad y mayor costo).

El análisis por cuadrantes de la calidad y costos de las IES nos muestra el siguiente panorama:

Cuadrante 1: Mayor calidad y bajo costo

Este cuadrante contiene a seis instituciones, estas cumplen con alcanzar un puntaje mayor a 37,5 en el ranking y presentar costos académicos de la carrera inferiores a S/. 19,950 en sus diferentes programas. La mitad de estas IES se encuentran solo en Lima. La mejor posicionada es el IEST Wernher Von Braun.

CUADRO N° 13
CUADRANTE 1: IES DE MAYOR CALIDAD Y BAJO COSTO, 2015
(En nuevos soles)

REGIÓN	INSTITUCIÓN	ORDEN DE UBICACIÓN	COSTO ACADÉMICO ANUAL
Lima	Wernher Von Braun	3	S/. 9,564
Piura	Ceturgh	6	S/. 18,900
Lima	Toulouse Lautrec	7	S/. 13,410
Perú	SENATI	9	S/. 10,768
Junín	Continental	12	S/. 9,578
Lima	Emprendedores USIL	13	S/. 14,790

Elaboración: OPLAN-PRONABEC

Cuadrante 2: Mayor calidad y alto costo

Este cuadrante contiene a siete instituciones, estas cumplen con alcanzar un puntaje mayor a 37,5 en el ranking y presentar costos académicos de la carrera superiores a S/. 19,950 en sus diferentes programas. Seis de estas instituciones se encuentran en Lima. En los extremos se encuentran Le Cordon Blue y Tecsup 2 (ubicado en Arequipa).

CUADRO N° 14
CUADRANTE 2: IES DE ALTA CALIDAD Y ALTO COSTO, 2015
 (En nuevos soles)

REGIÓN	INSTITUCIÓN	ORDEN DE UBICACIÓN	COSTO ACADÉMICO ANUAL
Lima	Cordon Bleu	1	S/. 46,736
Lima	Euroidiomas	2	S/. 21,900
Lima	Cibertec	4	S/. 21,924
Lima	Tecsup Lima	5	S/. 53,388
Lima	Adex	8	S/. 24,960
Lima	Chio Lecca	10	S/. 39,300
Arequipa	Tecsup 2	11	S/. 27,900

Elaboración: OPLAN-PRONABEC

Cuadrante 3: Moderada calidad y alto costo

Este cuadrante contiene a siete instituciones, estas cumplen con alcanzar un puntaje mayor a 37,5 en el ranking y presentar costos académicos de la carrera superiores a S/. 19,950 en sus diferentes programas. Seis de estas instituciones se encuentran en Lima. En los extremos se encuentran Le Cordon Blue y Tecsup 2 (ubicado en Arequipa).

CUADRO N° 15
CUADRANTE 3: IES DE MODERADA CALIDAD Y ALTO COSTO, 2015
 (En nuevos soles)

REGIÓN	INSTITUCIÓN	ORDEN DE UBICACIÓN	COSTO ACADÉMICO ANUAL
Lima	Iberotec	14	S/. 20,700
Lima	Valle Grande	18	S/. 27,900

Elaboración: OPLAN-PRONABEC

Cuadrante 4: Moderada calidad y bajo costo

Este cuadrante contiene a seis instituciones, estas cumplen con alcanzar un puntaje menor a 37,5 en el ranking y presentar costos académicos de la carrera inferiores a S/. 19,950 en sus diferentes programas.

CUADRO N° 16
CUADRANTE 4: IES DE MODERADA CALIDAD Y BAJO COSTO, 2015
 (En nuevos soles)

REGIÓN	INSTITUCIÓN	ORDEN DE UBICACIÓN	COSTO ACADÉMICO ANUAL
Lima	IFB	21	S/. 11,100
Fuera de Lima	Unitek	20	S/. 7,200
Cusco	Khipu	19	S/. 8,970
Piura	Abaco Piura	17	S/. 5,580
Perú	SENCICO	16	S/. 12,400
Lima	Avansys	15	S/. 11,828

Elaboración: OPLAN-PRONABEC

GRÁFICO N° 17
PREGRADO NACIONAL: INSTITUTOS SEGÚN CALIDAD Y COSTO DE LOS PROGRAMAS, 2015
 (En nuevos soles)

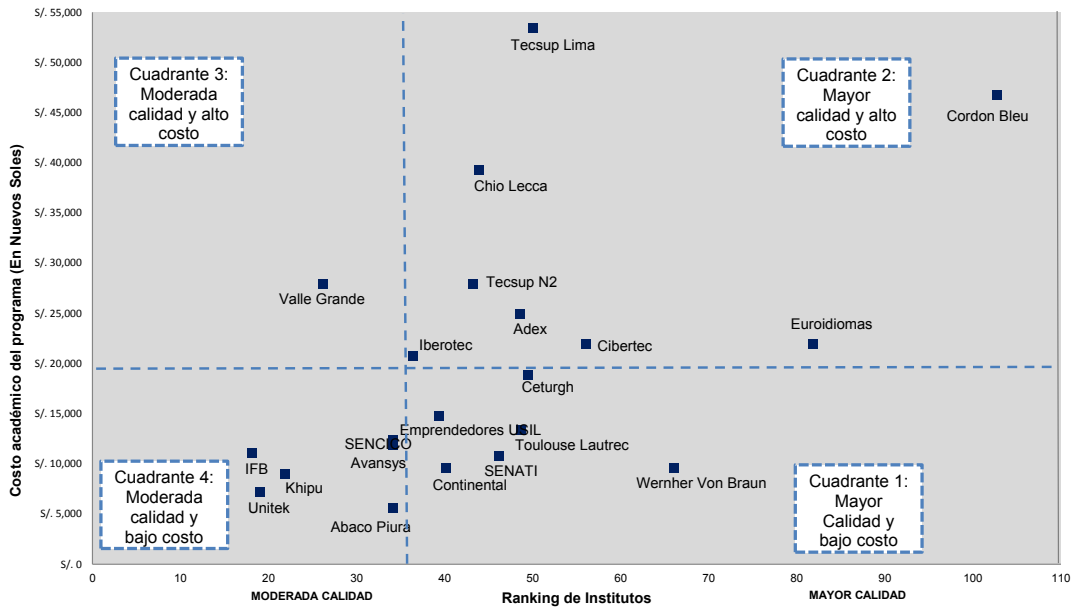

Fuente: Adendas de costos firmada entre PRONABEC e Informe Oficina Pregrado-PRONABEC.
 Elaboración: OPLAN-PRONABEC



Conclusiones



4. CONCLUSIONES

- a) Existe una correlación positiva entre costo y calidad de las universidades, es decir, a mayor calidad de la institución hay un mayor costo académico, lo que comprende a las seis universidades del cuadrante de alta calidad y alto costo. No existe evidencia de IES con alta calidad y bajo costo.
- b) La totalidad de universidades ubicadas dentro del cuadrante denominado de alta calidad y alto costo se encuentran localizada en la región de Lima, a excepción de la Universidad de Piura que tiene su sede principal en la región de Piura. Por otro lado, las universidades ubicadas dentro del cuadrante denominado de moderada calidad y bajo costo se encuentran localizadas en las regiones de Lima, Arequipa, Tacna, Puno, Junín, Cajamarca y San Martín.
- c) La totalidad de institutos ubicados dentro del cuadrante denominado de alta calidad y alto costo se encuentran localizadas en la región de Lima, a excepción de TECSUP N 2 que tiene su sede principal en la región de Arequipa. Por otro lado, las IES ubicadas dentro del cuadrante denominado de moderada calidad y bajo costo se encuentran dispersas por todo el país.
- d) A nivel de regiones, el mayor costo promedio de un programa completo en una Universidad se encuentra en la región de Lima (S/. 68,355); mientras que el menor costo promedio de un programa completo se encuentra en la región de Puno (S/. 17,630). Estudiar en una Universidad ubicada en la región de Lima es, en promedio, el doble de costoso que cursarlo en una Universidad ubicada en otras regiones.

El mayor costo promedio de un programa completo en un Instituto se encuentra en la región de Lima (S/. 14,629); mientras que el menor costo promedio de un programa completo se encuentra en la región de Apurímac (S/. 5,565). Estudiar en un Instituto de la región de Lima es, en promedio, el doble de costoso que cursarlo en una institución de otras regiones.

- e) La universidad con el mayor costo académico de la carrera es la Universidad del Pacífico (S/. 137,160), en tanto que la universidad con el menor costo académico de la carrera es la Universidad Andina Néstor Cáceres (S/. 14,170). En el caso de Institutos, la institución con el mayor costo académico de la carrera es TECSUP 1 – Lima (S/. 53,388); mientras que el instituto con el menor costo académico de la carrera es Abaco – Piura (S/. 5,580).



- f) En la región de Lima existe una proporción de seis a uno entre la universidad de mayor costo y la de menor costo; mientras que, en las regiones fuera de Lima, existe una proporción de siete a uno entre la universidad de mayor costo y la de menor costo. En cuanto a institutosn en la región de Lima existe una proporción de seis a uno entre el instituto de mayor costo y el de menor costo; mientras que, en los institutos ubicados fuera de Lima, existe una proporción de cinco a uno entre el instituto de mayor costo y el de menor costo.

- g) Según campos de estudio, en las universidades, los programas asociados a Ciencias Sociales, Comerciales y Derecho son aquellos que presentan, en promedio, mayor costo académico; mientras que los programas asociados a Agropecuaria y Veterinaria son aquellos que presentan, en promedio, menor costo académico. Y, en los institutos los programas asociados a Ingeniería Industrial y Construcción son aquellos que presentan, en promedio, mayor costo académico; mientras que los programas asociados a Servicios son aquellos que presentan, en promedio, menor costo académico.



Anexos

COSTOS ACADÉMICOS DE BECA18 POR UNIVERSIDADES PRIVADAS DEL 2012 AL 2015

INSTITUCIÓN	REGION DE ESTUDIO	MODALIDAD	CARRERA	CONCEPTO	2012		2013		% VARIACION 2013-2014		2014		% VARIACION 2014-2015		2015*		COSTO ANUAL POR CARRERA ESTUDIANTES NUEVOS 2015	COSTO PROMEDIO DE ESTUDIOS	% INSERCIÓN LABORAL
					COSTO ANUAL		COSTO ANUAL		ESTUDIANTES CONTINUADORES	ESTUDIANTES NUEVOS	COSTO ANUAL		ESTUDIANTES CONTINUADORES	ESTUDIANTES NUEVOS 2015	COSTO ANUAL POR CARRERA ESTUDIANTES CONTINUADORES	ESTUDIANTES NUEVOS 2015			
Universidad del Pacifico	LIMA	CICLO REGULAR	CONSTANTE TODAS		S/. 1,490.00	S/. 1,490.00	0.00%	S/. 1,490.00	S/. 1,490.00	0.00%	S/. 1,490.00	S/. 1,490.00	S/. 26,572.00	S/. 132,860.00	S/. 132,860.00				
		CICLO CERVO NYFELACION			S/. 14,900.00	S/. 14,900.00	74.11%	S/. 14,900.00	S/. 14,900.00	74.11%	S/. 14,900.00	S/. 14,900.00							
		INGLES			S/. 1,490.00	S/. 1,490.00	0.00%	S/. 1,490.00	S/. 1,490.00	0.00%	S/. 1,490.00	S/. 1,490.00							
Pontificia Universidad Católica del Peru	LIMA	CICLO REGULAR	CONSTANTE TODAS		S/. 132.00	S/. 132.00	19.70%	S/. 132.00	S/. 132.00	3.80%	S/. 132.00	S/. 132.00	S/. 22,648.00	S/. 113,240.00	S/. 113,240.00				
		CICLO CERVO NYFELACION			S/. 18,084.40	S/. 18,084.40	20.41%	S/. 18,084.40	S/. 18,084.40	3.23%	S/. 18,084.40	S/. 18,084.40							
		INGLES			S/. 2,756.00	S/. 2,756.00	9.04%	S/. 2,756.00	S/. 2,756.00	17.44%	S/. 2,756.00	S/. 2,756.00							
Universidad de Piura	PIURA	CICLO REGULAR	CONSTANTE TODAS		S/. 874.00	S/. 874.00	0.00%	S/. 874.00	S/. 874.00	0.00%	S/. 874.00	S/. 874.00							
		CICLO CERVO NYFELACION			S/. 17,000.00	S/. 17,000.00	2.65%	S/. 17,000.00	S/. 17,000.00	0.00%	S/. 17,000.00	S/. 17,000.00							
		INGLES			S/. 17,930.00	S/. 17,930.00	2.99%	S/. 17,930.00	S/. 17,930.00	2.99%	S/. 17,930.00	S/. 17,930.00							
Universidad Peruana Cayash Huancayo	LIMA	CICLO REGULAR	CONSTANTE TODAS		S/. 874.00	S/. 874.00	0.00%	S/. 874.00	S/. 874.00	0.00%	S/. 874.00	S/. 874.00							
		CICLO CERVO NYFELACION			S/. 24,550.00	S/. 24,550.00	0.00%	S/. 24,550.00	S/. 24,550.00	0.00%	S/. 24,550.00	S/. 24,550.00							
		INGLES			S/. 17,930.00	S/. 17,930.00	2.99%	S/. 17,930.00	S/. 17,930.00	2.99%	S/. 17,930.00	S/. 17,930.00							
Universidad Peruana de Ciencias Aplicadas	LIMA	CICLO REGULAR	CONSTANTE TODAS		S/. 1,490.00	S/. 1,490.00	0.00%	S/. 1,490.00	S/. 1,490.00	0.00%	S/. 1,490.00	S/. 1,490.00							
		CICLO CERVO NYFELACION			S/. 2,970.00	S/. 2,970.00	14.84%	S/. 2,970.00	S/. 2,970.00	0.00%	S/. 2,970.00	S/. 2,970.00							
		INGLES			S/. 4,713.00	S/. 4,713.00	0.00%	S/. 4,713.00	S/. 4,713.00	0.00%	S/. 4,713.00	S/. 4,713.00							
ESAN	LIMA	CICLO REGULAR	CONSTANTE TODAS		S/. 640.00	S/. 640.00	0.00%	S/. 640.00	S/. 640.00	0.00%	S/. 640.00	S/. 640.00							
		CICLO CERVO NYFELACION			S/. 12,000.00	S/. 12,000.00	16.67%	S/. 12,000.00	S/. 12,000.00	0.00%	S/. 12,000.00	S/. 12,000.00							
		INGLES			S/. 6,000.00	S/. 6,000.00	0.00%	S/. 6,000.00	S/. 6,000.00	0.00%	S/. 6,000.00	S/. 6,000.00							
Universidad San Ignacio de Loyola	LIMA	CICLO REGULAR	CONSTANTE TODAS		S/. 930.00	S/. 930.00	0.00%	S/. 930.00	S/. 930.00	0.00%	S/. 930.00	S/. 930.00							
		CICLO CERVO NYFELACION			S/. 2,290.00	S/. 2,290.00	11.90%	S/. 2,290.00	S/. 2,290.00	20.84%	S/. 2,290.00	S/. 2,290.00							
		INGLES			S/. 1,200.00	S/. 1,200.00	0.00%	S/. 1,200.00	S/. 1,200.00	0.00%	S/. 1,200.00	S/. 1,200.00							
Universidad Científica del Sur	LIMA	CICLO REGULAR	CONSTANTE TODAS		S/. 620.00	S/. 620.00	0.00%	S/. 620.00	S/. 620.00	0.00%	S/. 620.00	S/. 620.00							
		CICLO CERVO NYFELACION			S/. 12,000.00	S/. 12,000.00	33.31%	S/. 12,000.00	S/. 12,000.00	0.00%	S/. 12,000.00	S/. 12,000.00							
		INGLES			S/. 2,600.00	S/. 2,600.00	16.98%	S/. 2,600.00	S/. 2,600.00	0.00%	S/. 2,600.00	S/. 2,600.00							
Universidad Antonio Ruiz de Montoya	LIMA	CICLO REGULAR	CONSTANTE TODAS		S/. 1,000.00	S/. 1,000.00	0.00%	S/. 1,000.00	S/. 1,000.00	0.00%	S/. 1,000.00	S/. 1,000.00							
		CICLO CERVO NYFELACION			S/. 42,860.00	S/. 42,860.00	42.86%	S/. 42,860.00	S/. 42,860.00	0.00%	S/. 42,860.00	S/. 42,860.00							
		INGLES			S/. 8,900.00	S/. 8,900.00	0.00%	S/. 8,900.00	S/. 8,900.00	0.00%	S/. 8,900.00	S/. 8,900.00							



UNIVERSIDAD	CIUDAD	CICLO	PROGRAMA	SECTOR	ESTADO	VALOR	VALOR	VALOR	VALOR	VALOR	VALOR	VALOR	VALOR	VALOR	VALOR	VALOR	VALOR	VALOR						
Universidad Santo Tómas de Mogrovejo	LAMBAYEQUE	CICLO REGULAR	CONSTANTE	MATRÍCULA	0.00%	S/. 900.00	S/. 7.900.00	S/. 41.000.00											S/. 41.000.00					
			INGENIERÍA ENFERMERÍA	PENSIÓN	95.36%	S/. 6.329.20																		
			INGENIERÍA ENFERMERÍA	MATRÍCULA																				
			INGENIERÍA ENFERMERÍA	PENSIÓN																				
			INGLES	MATRÍCULA																				
			INGLES	PENSIÓN																				
			Universidad Católica San Pablo	AREQUIPA	CICLO REGULAR	CONSTANTE	MATRÍCULA	0.00%	S/. 450.00	S/. 7.600.00	S/. 40.200.00												S/. 40.200.00	
						INGENIERÍA EN SISTEMAS	PENSIÓN	10.07%	S/. 8.850.00															
						INGENIERÍA EN SISTEMAS	MATRÍCULA																	
						INGENIERÍA EN SISTEMAS	PENSIÓN																	
						INGLES	MATRÍCULA																	
						INGLES	PENSIÓN																	
Universidad Peruana Unión	TARAPOTO	CICLO REGULAR	CONSTANTE	MATRÍCULA	0.00%	S/. 1.450.00	S/. 4.770.00																	
			INGENIERÍA DE SISTEMAS	PENSIÓN	0.00%	S/. 8.874.00																		
			INGENIERÍA DE SISTEMAS	MATRÍCULA																				
			INGENIERÍA DE SISTEMAS	PENSIÓN																				
			INGENIERÍA DE ALIMENTOS	PENSIÓN	4.59%	S/. 8.098.00																		
			INGENIERÍA DE ALIMENTOS	MATRÍCULA																				
			INGENIERÍA DE ALIMENTOS	PENSIÓN	4.59%	S/. 10.490.00																		
			INGENIERÍA DE ALIMENTOS	MATRÍCULA																				
			INGENIERÍA DE ALIMENTOS	PENSIÓN	45.11%	S/. 800.00																		
			INGENIERÍA DE ALIMENTOS	MATRÍCULA																				
			INGENIERÍA DE ALIMENTOS	PENSIÓN	35.50%	S/. 848.00																		
			INGENIERÍA AMBIENTAL	PENSIÓN	0.00%	S/. 3.420.00																		
INGENIERÍA AMBIENTAL	MATRÍCULA																							
INGENIERÍA AMBIENTAL	PENSIÓN	0.00%	S/. 3.420.00																					
INGENIERÍA AMBIENTAL	MATRÍCULA																							
INGENIERÍA AMBIENTAL	PENSIÓN	0.00%	S/. 435.00																					
INGENIERÍA AMBIENTAL	MATRÍCULA																							
INGENIERÍA AMBIENTAL	PENSIÓN	0.00%	S/. 435.00																					
INGENIERÍA AMBIENTAL	MATRÍCULA																							
INGENIERÍA AMBIENTAL	PENSIÓN	0.00%	S/. 435.00																					
INGENIERÍA AMBIENTAL	MATRÍCULA																							
INGENIERÍA AMBIENTAL	PENSIÓN	0.00%	S/. 435.00																					
INGENIERÍA AMBIENTAL	MATRÍCULA																							
INGENIERÍA AMBIENTAL	PENSIÓN	0.00%	S/. 435.00																					
INGENIERÍA AMBIENTAL	MATRÍCULA																							
INGENIERÍA AMBIENTAL	PENSIÓN	0.00%	S/. 435.00																					
INGENIERÍA AMBIENTAL	MATRÍCULA																							
INGENIERÍA AMBIENTAL	PENSIÓN	0.00%	S/. 435.00																					
INGENIERÍA AMBIENTAL	MATRÍCULA																							
INGENIERÍA AMBIENTAL	PENSIÓN	0.00%	S/. 435.00																					
INGENIERÍA AMBIENTAL	MATRÍCULA																							
INGENIERÍA AMBIENTAL	PENSIÓN	0.00%	S/. 435.00																					
INGENIERÍA AMBIENTAL	MATRÍCULA																							
INGENIERÍA AMBIENTAL	PENSIÓN	0.00%	S/. 435.00																					
INGENIERÍA AMBIENTAL	MATRÍCULA																							
INGENIERÍA AMBIENTAL	PENSIÓN	0.00%	S/. 435.00																					
INGENIERÍA AMBIENTAL	MATRÍCULA																							
INGENIERÍA AMBIENTAL	PENSIÓN	0.00%	S/. 435.00																					
INGENIERÍA AMBIENTAL	MATRÍCULA																							
INGENIERÍA AMBIENTAL	PENSIÓN	0.00%	S/. 435.00																					
INGENIERÍA AMBIENTAL	MATRÍCULA																							
INGENIERÍA AMBIENTAL	PENSIÓN	0.00%	S/. 435.00																					
INGENIERÍA AMBIENTAL	MATRÍCULA																							
INGENIERÍA AMBIENTAL	PENSIÓN	0.00%	S/. 435.00																					
INGENIERÍA AMBIENTAL	MATRÍCULA																							
INGENIERÍA AMBIENTAL	PENSIÓN	0.00%	S/. 435.00																					
INGENIERÍA AMBIENTAL	MATRÍCULA																							
INGENIERÍA AMBIENTAL	PENSIÓN	0.00%	S/. 435.00																					
INGENIERÍA AMBIENTAL	MATRÍCULA																							
INGENIERÍA AMBIENTAL	PENSIÓN	0.00%	S/. 435.00																					
INGENIERÍA AMBIENTAL	MATRÍCULA																							
INGENIERÍA AMBIENTAL	PENSIÓN	0.00%	S/. 435.00																					
INGENIERÍA AMBIENTAL	MATRÍCULA																							
INGENIERÍA AMBIENTAL	PENSIÓN	0.00%	S/. 435.00																					
INGENIERÍA AMBIENTAL	MATRÍCULA																							
INGENIERÍA AMBIENTAL	PENSIÓN	0.00%	S/. 435.00																					
INGENIERÍA AMBIENTAL	MATRÍCULA																							
INGENIERÍA AMBIENTAL	PENSIÓN	0.00%	S/. 435.00																					
INGENIERÍA AMBIENTAL	MATRÍCULA																							
INGENIERÍA AMBIENTAL	PENSIÓN	0.00%	S/. 435.00																					
INGENIERÍA AMBIENTAL	MATRÍCULA																							
INGENIERÍA AMBIENTAL	PENSIÓN	0.00%	S/. 435.00																					
INGENIERÍA AMBIENTAL	MATRÍCULA																							
INGENIERÍA AMBIENTAL	PENSIÓN	0.00%	S/. 435.00																					
INGENIERÍA AMBIENTAL	MATRÍCULA																							
INGENIERÍA AMBIENTAL	PENSIÓN	0.00%	S/. 435.00																					
INGENIERÍA AMBIENTAL	MATRÍCULA																							
INGENIERÍA AMBIENTAL	PENSIÓN	0.00%	S/. 435.00																					
INGENIERÍA AMBIENTAL	MATRÍCULA																							
INGENIERÍA AMBIENTAL	PENSIÓN	0.00%	S/. 435.00																					
INGENIERÍA AMBIENTAL	MATRÍCULA																							
INGENIERÍA AMBIENTAL	PENSIÓN	0.00%	S/. 435.00																					
INGENIERÍA AMBIENTAL	MATRÍCULA																							
INGENIERÍA AMBIENTAL	PENSIÓN	0.00%	S/. 435.00																					
INGENIERÍA AMBIENTAL	MATRÍCULA																							
INGENIERÍA AMBIENTAL	PENSIÓN	0.00%	S/. 435.00																					
INGENIERÍA AMBIENTAL	MATRÍCULA																							
INGENIERÍA AMBIENTAL	PENSIÓN	0.00%	S/. 435.00																					
INGENIERÍA AMBIENTAL	MATRÍCULA																							
INGENIERÍA AMBIENTAL	PENSIÓN	0.00%	S/. 435.00																					
INGENIERÍA AMBIENTAL	MATRÍCULA																							
INGENIERÍA AMBIENTAL	PENSIÓN	0.00%	S/. 435.00																					
INGENIERÍA AMBIENTAL	MATRÍCULA																							
INGENIERÍA AMBIENTAL	PENSIÓN	0.00%	S/. 435.00																					
INGENIERÍA AMBIENTAL	MATRÍCULA																							
INGENIERÍA AMBIENTAL	PENSIÓN	0.00%	S/. 435.00																					
INGENIERÍA AMBIENTAL	MATRÍCULA																							
INGENIERÍA AMBIENTAL	PENSIÓN	0.00%	S/. 435																					



PRONABEC: RANKING DE UNIVERSIDADES SEGÚN COSTOS ACADÉMICOS, 2015

	<u>Ranking de costos^{2/}</u>		<u>Posición en el Ranking de IES^{1/}</u>	<u>Porcentaje de inserción laboral</u>
U. del Pacífico		S/. 132,860.00	4	-
Pontificia U. Católica del Perú		S/. 113,240.00	1	-
U. de Piura		S/. 111,870.00	7	-
U. Peruana Cayetano Heredia		S/. 83,370.00	2	-
U. Peruana de Ciencias Aplicadas		S/. 70,392.77	6	88%
ESAN		S/. 69,650.00	9	-
U. San Ignacio de Loyola		S/. 63,225.00	8	70%
U. Científica del Sur		S/. 62,500.00	11	50%
U. Antonio Ruiz de Montoya		S/. 45,500.00	12	-
U. Santo Toribio de Mogrovejo		S/. 41,600.00	-	-
U. Católica San Pablo		S/. 40,200.00	-	-
U. Peruana Unión		S/. 38,303.05	-	-
U. Tecnológica del Perú		S/. 36,536.40	-	-
U. Católica de Santa María		S/. 31,000.00	-	-
U. Privada del Norte		S/. 27,778.70	14	-
U. Privada de Tacna		S/. 26,974.00	-	-
U. Continental		S/. 25,750.00	13	50%
U. Católica Sede Sapientiae		S/. 22,000.00	-	-
U. de la Amazonia Mario Peláez Bazán		S/. 20,725.00	-	70%
U. Científica del Perú		S/. 19,566.67	-	75%
U. Andina Néstor Cáceres		S/. 16,200.00	-	-

Fuente: Adendas de costos firmadas entre Universidades y PRONABEC

Elaboración: OPLAN - PRONABEC

1/ En base al ranking de universidades elaborado por América Economía

2/ Según adendas firmadas entre las IES y PRONABEC

COSTOS ACADÉMICOS DE BECA 18 POR INSTITUTOS SUPERIORES TECNOLÓGICOS PRIVADOS DEL 2012 AL 2015

INSTITUTO	MODALIDAD	CARRERA	CONCEPTO	COSTO ANUAL 2012	% VARIACIÓN 2013-2014	COSTO ANUAL 2014	% VARIACIÓN 2014-2015	COSTO ANUAL 2015		COSTO ANUAL		COSTO TOTAL POR CARRERA		COSTO PROMEDIO DE LOS ESTUDIOS z		
								Continuadores	Nuevos	Continuadores	Nuevos	Continuadores	Nuevos			
Abaco - Piura	ORDINARIO	Computación e Informática	Matrícula	-	-	-	-	160.00	-	1,860.00	-	5,580.00	-	5,880.00		
			Pensión Anual	-	-	-	-	1,700.00	-	1,700.00	-	-	-	-	-	
AVANSYS	ORDINARIO	CONSTANTE	Matrícula	-	-	-	-	300.00	-	-	-	-	-	-	-	
			Pensión Anual	-	-	-	-	3,850.00	-	4,150.00	-	12,450.00	-	-	-	
			Pensión Anual	-	-	-	-	3,100.00	-	3,400.00	-	10,200.00	-	-	-	
			Pensión Anual	-	-	-	-	3,550.00	-	3,850.00	-	11,560.00	-	-	11,454.00	
			Pensión Anual	-	-	-	-	3,690.00	-	3,980.00	-	11,970.00	-	-	-	
			Pensión Anual	-	-	-	-	3,400.00	-	3,700.00	-	11,100.00	-	-	-	
			Matrícula	-	-	-	-	740.00	0.00%	740.00	-	8,320.00	-	24,860.00	-	-
			Matrícula	-	-	-	-	740.00	1.07%	750.00	-	8,320.00	-	24,860.00	-	-
			Pensión Anual	-	-	-	-	7,580.00	-	7,580.00	-	8,320.00	-	24,860.00	-	-
			Pensión + Libro	-	-	-	-	1,280.00	-	-	-	-	-	-	-	-
ADEX	INGLES	CONSTANTE	Matrícula	-	-	-	-	200.00	-	2,600.00	-	7,800.00	-	-	-	
			Pensión Anual	-	-	-	-	2,400.00	-	2,800.00	-	8,400.00	-	-	-	
			Pensión Anual	-	-	-	-	3,350.00	-	3,550.00	-	10,650.00	-	-	-	
			Pensión Anual	-	-	-	-	3,350.00	-	3,550.00	-	10,650.00	-	-	-	
			Pensión Anual	-	-	-	-	3,600.00	-	3,800.00	-	11,400.00	-	-	10,384.29	
			Pensión Anual	-	-	-	-	3,730.00	-	3,930.00	-	11,790.00	-	-	-	
			Pensión Anual	-	-	-	-	3,800.00	-	4,000.00	-	12,000.00	-	-	-	
			Matrícula	-	-	-	-	800.00	0.00%	800.00	-	7,800.00	-	23,400.00	-	18,900.00
			Pensión Anual	-	-	-	-	7,000.00	0.00%	7,000.00	-	7,800.00	-	23,400.00	-	-
			Pensión Anual	-	-	-	-	4,000.00	0.00%	4,000.00	-	4,800.00	-	14,400.00	-	-
CHIO LECCA	ORDINARIO	Diseño y Gestión de Modas	Matrícula	-	0.00%	1,100.00	0.00%	1,100.00	-	13,100.00	-	39,300.00	-	-	-	
			Matrícula	-	0.00%	12,000.00	0.00%	12,000.00	-	13,100.00	-	39,300.00	-	-	-	
			Matrícula	-	-	550.00	0.00%	550.00	-	6,000.00	-	6,000.00	-	-	-	
			Pensión Anual	-	-	6,000.00	0.00%	6,000.00	-	2,650.00	-	2,650.00	-	-	-	
			Pensión Anual	-	-	2,650.00	0.00%	2,650.00	-	7,308.00	-	7,308.00	-	21,824.00	-	-
			Matrícula	-	-	7,308.00	0.11%	7,308.00	-	7,308.00	-	7,308.00	-	21,824.00	-	-
			Matrícula	-	-	6,600.00	10.73%	7,308.00	0.00%	7,308.00	-	7,308.00	-	21,824.00	-	-
			Matrícula	-	-	0.00	-	0.00	-	3,108.00	-	3,108.00	-	-	-	-
			Pensión Anual	-	-	220.00	0.00%	220.00	0.00%	220.00	-	220.00	-	-	-	-
			Pensión Anual	-	-	4,710.00	0.00%	4,710.00	0.00%	4,710.00	-	4,930.00	-	14,790.00	-	15,555.00
IBEROTEC	ORDINARIO	Administración de servicios de Hostelería	Matrícula	-	0.00%	110.00	0.00%	110.00	-	110.00	-	20,700.00	-	-	-	
			Pensión Anual	-	-	2,355.00	0.00%	2,355.00	-	2,355.00	-	20,700.00	-	-	-	
			Matrícula	-	-	500.00	-	500.00	-	7,300.00	-	7,300.00	-	21,900.00	-	-
			Pensión Anual	-	-	400.00	-	400.00	-	3,700.00	-	3,700.00	-	11,100.00	-	-
			Pensión Anual	-	-	899.70	-	899.70	-	899.70	-	16,194.60	-	16,192.08	-	-
			Pensión Anual	-	-	4,498.50	-	4,498.50	-	5,388.20	-	16,194.60	-	-	-	
			Matrícula	-	-	899.70	-	899.70	-	899.70	-	16,194.60	-	-	-	
			Pensión Anual	-	-	4,498.50	-	4,498.50	-	5,388.20	-	16,194.60	-	-	-	
			Matrícula	-	-	800.00	-	800.00	-	6,900.00	-	6,900.00	-	20,700.00	-	-
			Pensión Anual	-	-	6,000.00	-	6,000.00	-	6,300.00	-	20,700.00	-	-	-	
IDAT	ORDINARIO	CONSTANTE	Matrícula	-	-	-	-	-	-	-	-	-	-	-		
			Pensión Anual	-	-	-	-	6,300.00	-	6,300.00	-	20,700.00	-	-	-	
			Matrícula	-	-	-	-	-	-	-	-	-	-	-	-	
			Pensión Anual	-	-	-	-	6,300.00	-	6,300.00	-	20,700.00	-	-	-	
			Pensión Anual	-	-	-	-	6,300.00	-	6,300.00	-	20,700.00	-	-	-	
			Pensión Anual	-	-	-	-	6,300.00	-	6,300.00	-	20,700.00	-	-	-	
			Pensión Anual	-	-	-	-	6,300.00	-	6,300.00	-	20,700.00	-	-	-	
			Pensión Anual	-	-	-	-	6,300.00	-	6,300.00	-	20,700.00	-	-	-	
			Pensión Anual	-	-	-	-	6,300.00	-	6,300.00	-	20,700.00	-	-	-	
			Pensión Anual	-	-	-	-	6,300.00	-	6,300.00	-	20,700.00	-	-	-	





RANKING DE COSTOS ACADÉMICOS DE UNIVERSIDADES NACIONALES, UNIVERSIDADES INTERNACIONALES E INSTITUTOS TECNOLÓGICOS

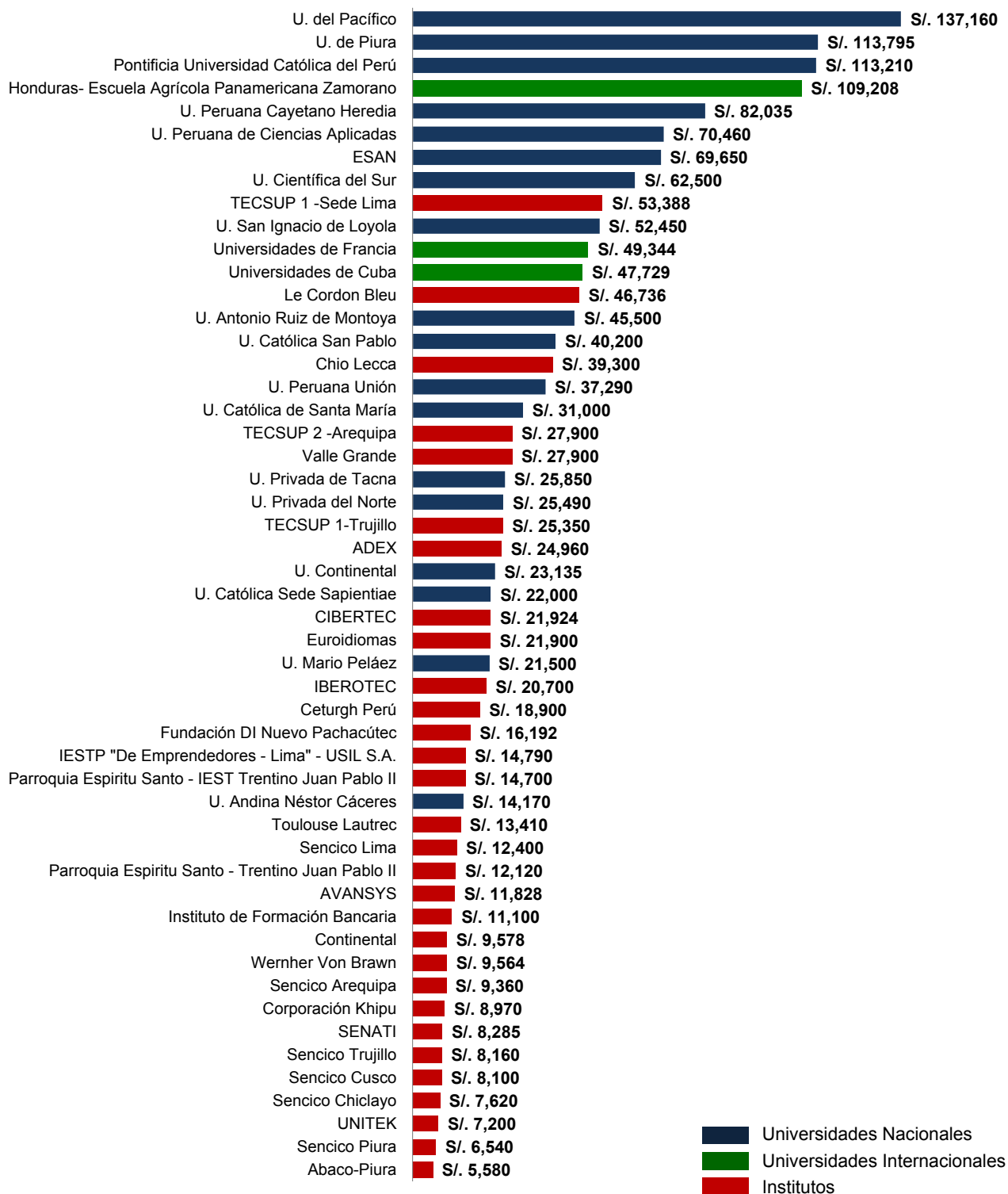

■ Universidades Nacionales
■ Universidades Internacionales
■ Institutos

Fuente: Adenda de costos firmadas entre las Instituciones de Educación Superior (IES) y el Programa Nacional de Becas y Crédito Educativo (PRONABEC).
Elaboración: PRONABEC, Oficina de Planificación.

COSTOS ACADÉMICOS

de Instituciones Educativas de Beca 18

ISBN: 978-612-46997-2-6



www.pronabec.gob.pe